



Zuhause im Freien

2022

LOUNGE-MÖBEL LOUNGE FURNITURE / MOBILIER LOUNGE

	ab Seite 4
ADELAIDE	Seite 6
PERTH	Seite 10
LUGO	Seite 12
AUCKLAND	Seite 18
HAVANNA	Seite 22
SYDNEY	Seite 26
MELBOURNE	Seite 28
LOUNGETISCHE / COFFEE TABLES / TABLES DE SALON . . .	Seite 30

SITZ- UND LIEGEMÖBEL SEAT AND RECLINING FURNITURE SIÈGES ET MEUBLES INCLINABLES

	ab Seite 32
SIRIO	Seite 34
MORENA	Seite 38
PADUA	Seite 40
SALERNO	Seite 42
YARA	Seite 44
BOZEN	Seite 46
BOZEN BARSET	Seite 48
LAGOS	Seite 50
CALVI	Seite 52
TRENTO	Seite 54
CATENA	Seite 58
ROYAL	Seite 62
AUFLAGEN / CUSHIONS / COUSSINS	Seite 88
OUTDOOR-TEPPICHE / CARPETS / TAPIS	Seite 90

	ab Seite 68
MERAN	Seite 70
CADIZ	Seite 74
BODEGA	Seite 78
PALMA	Seite 84
COMTESSE	Seite 86

	ab Seite 92
---	-------------

	Seite 94
---	----------

LOFTTISCHE / LOFT TABLES / TABLES LOFT

Polytec®	Seite 100
vivodur®	Seite 102
TEAK-TISCHE / TEAK TABLES / TABLES EN TECK . . .	Seite 108

AUSZUGS- UND VERLÄNGERUNGSTISCHE EXTENSION TABLES / TABLES EXTENSIBLES

Polytec®	Seite 98
vivodur®	Seite 104

KLAPPTISCHE FOLDING TABLES / TABLES RABATTABLES

Polytec®	Seite 110
TISCHE / TABLES	Seite 112
	
TISCHE / TABLES	Seite 116
	

PROGRAMMÜBERSICHT / PRODUCT INFORMATION / INFORMATION PRODUIT	Seite 120
--	-----------

ÜBERSICHT SITZ- UND LIEGEMÖBEL SUMMARY SEAT AND RECLINING FURNITURE COLLECTION SIÈGES ET MEUBLES INCLINABLES. . .	Seite 146
---	-----------

MATERIALIEN / MATERIALS / MATÉRIAUX	Seite 172
---	-----------

AUSZEICHNUNGEN / AWARDS / PRIX	Seite 179
--------------------------------------	-----------

FARBLEGENDE ZUM AUSKLAPPEN AUF SEITE 179

FOLD-OUT COLOUR LEGEND ON PAGE 179

LÉGENDE EN COULEURS À DÉPLIER PAGE 179



Kollektion „Sieger Exclusiv Passion“

Adelaide



New
NEU
Nouveau

sunproof



1,5-Sitzer Sofa – 484/G-HG



Hocker – 488/G-HG



Diningtisch
Gestell: 5763-55 – 120 x 80 cm
Platte: 6763-150, Polytec®, Schiefer anthrazit
Höhe: 69 cm



3-Sitzer Sofa – 485/G-HG

sieger
EXCLUSIV
Passion

Adelaide



New
NEU
Nouveau



Wählen Sie zwischen 5 verschiedenen Liegepositionen.
Choose between 5 different lying positions.
Choisissez entre 5 positions de couchage différentes.



Sitz- und Liegehöhe 47 cm.
Sitting and lying height 47 cm.
Hauteur assise et couchée 47 cm.



Kombinierbar mit allen Loungetischen.
Combinable with all coffee tables.
Peut être combiné avec toutes les tables de salon.



Perth



Gestell: 5783-55 – 160 x 90 cm,
Beine aus Quadratrohr
Platte: 6782-150, Polytec®, Schiefer anthrazit

New
NEU
Nouveau



1-Sitzer – 471/G-HG



Hocker – 478/G-HG



2-Sitzer – 472/G-HG



Wählen Sie zwischen verschiedenen Sitzpositionen.
Choose between different seating positions.
Choisissez entre différentes positions assises.

Sitz- und Liegehöhe 47 cm.
Sitting and lying height 47 cm.
Hauteur assise et couchée 47 cm.



Rückenlehne stufenlos per Gasdruckfeder verstellbar.
Backrest infinitely adjustable by gas pressure spring.
Dossier réglable en continu par ressort à gaz.





Basis graphit 461/A bestehend aus:

1x Sitzelement

1x Rücken- / Seitenelement

1x Verbindungselement

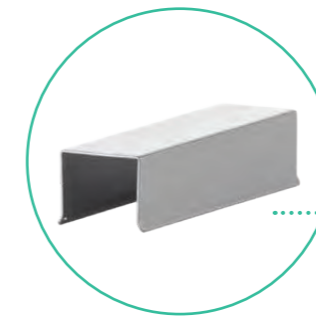

Sitzelement – 60x60 cm

Designed by CULTURE FORM



Modulares Prinzip

Aus nur vier Elementen und vier Polstergrößen Wunschlounges beliebig kombinierbar.

Modular principle

From just four elements and four cushion sizes lounge can be combined as desired.

Principe modulaire

À partir de seulement quatre éléments et quatre tailles de coussin le salon souhaité peut être modulé à souhait.

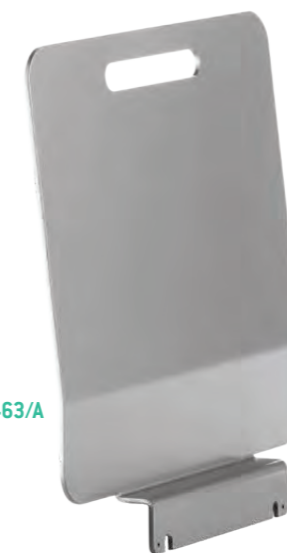

Rücken- / Seitenelement graphit 463/A

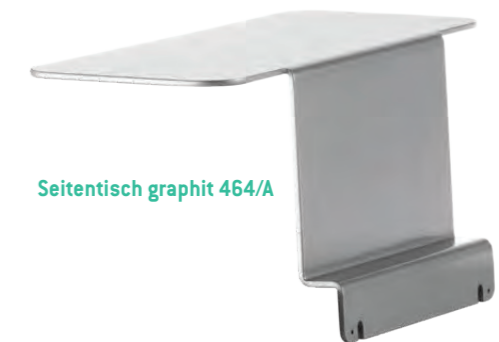

Seitentisch graphit 464/A

Lugo



Designed by CULTURE FORM



Einstecktechnik

Flexibles Einstecksystem ermöglicht müheloses und montagefreies Verbinden bzw. Entfernen einzelner Elemente.

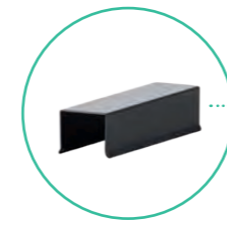

Insert technology

Flexible insertion system enables effortless and assembly-free insertion or removal of individual elements.



Technologie d'Integration

Le système d'intégration permet d'ajouter et de retirer des éléments sans effort et sans difficultés d'assemblages.



Das Platzwunder

Kompakte anpassungsfähige Lounge für kleinere wie größere Stellflächen.

The space miracle

Compact adaptable lounge for smaller and larger spaces.

Le magicien d'espace

Salon compact et adaptable pour petits et grands espaces.

Lugo



Designed by CULTURE FORM



sunproof

Alles ist möglich

Hocker, Sessel, Zwei- bis Mehrsitzer-Sofas und modulare Lounge-Garnituren in vielfältiger Form und Größe.



Everything is possible

Stool, armchair, two to multi-seater sofas and modular lounge sets in various shapes and sizes.

Sitz- und Liegehöhe 47 cm.
Sitting and lying height 47 cm.
Hauteur assise et couchée 47 cm.



Tout est possible

Tabourets, fauteuils, canapés de deux à plusieurs places et des ensembles de salon modulables de différentes formes et tailles.



Gestell: 5790-55 – 220 x 100 cm
 Platte: 6790-103, Polytec®, Zement anthrazit
 Stapelsessel: 317/G-SG

Farbe / Colour / Couleur: G-G



Lounge / Sofa / Liege – 427/G-HG



Hocker / Eckteil / Beistelltisch – 428/G-HG



Sitz- und Liegehöhe 47 cm.
 Sitting and lying height 47 cm.
 Hauteur assise et couchée 47 cm.



Lounge / Sofa / Liege – 427/W-HG



Hocker / Eckteil / Beistelltisch – 428/W-HG



Lounge / Sofa / Liege – 427/G-G



Hocker / Eckteil / Beistelltisch – 428/G-G



*Alles in einem:
Sitzecke, Liege, Bank, Sofa oder Dining-Lounge.*

*All in one:
Outdoor lounge, daybed, bench, sofa or dining lounge.*

*Tout-en-un:
Salon de détente, lit, banc, canapé ou ensemble
salle à manger.*



427/G-G

428/G-G



Farbe / Colour / Couleur: G-G



Farbe / Colour / Couleur: A-G

Havanna

Eingetragenes EU-Design / Registered EU-Design / Modèle déposé (EUR)



Abgebildete Variante / Pictured version / Variante illustrée: 1x451/G-G, 1x454/G-G, 1x455/G-G, 1x456/G-G, 3x457/G-G, 1x458/G-G, 1x635/G



Designed by CULTURE FORM



1-Sitzer – 451/G-G
FSC®-zertifiziert



Seitenteil links – 454/G-G
FSC®-zertifiziert



Eckteil – 456/G-G
FSC®-zertifiziert



Mittelteil – 457/G-G
FSC®-zertifiziert



Seitenteil rechts – 455/G-G
FSC®-zertifiziert



Bank/ Beistelltisch – 458/G-G
FSC®-zertifiziert



Eckteil mit verstellbarem Sitz / Rückenlehne – 459/G-G
FSC®-zertifiziert



Diningtisch – 635/G



Havanna



Eingetragenes EU-Design
Registered EU-Design / Modèle déposé (EUR)



Die modularen Einzelemente lassen sich individuell kombinieren.

The modular elements can be combined as desired.

Les éléments modulables peuvent être combinés selon vos désirs.



FSC®-zertifiziert



FSC®-zertifiziert

Sitz- und Liegehöhe 43 cm.

Sitting and lying height 43 cm.

Hauteur assise et couchée 43 cm.



FSC®-zertifiziert



FSC®-zertifiziert



FSC®-zertifiziert

Designed by CULTURE FORM

Sydney



Sitz- und Liegehöhe 43 cm.
Sitting and lying height 43 cm.
Hauteur assise et couchée 43 cm.



1-Sitzer – 411/G-G
FSC®-zertifiziert



2-Sitzer Sofa – 412/G-G
FSC®-zertifiziert



2-Sitzer Sofa links – 414/G-G
FSC®-zertifiziert



Eckteil – 406/G-G



2-Sitzer Sofa rechts – 415/G-G
FSC®-zertifiziert



Beistelltisch – 620/G



Loungetisch – 602/G



Loungetisch – 603/G



Melbourne



603/A – 110 x 60 cm
602/A – 60 x 60 cm



Sitz- und Liegehöhe 43 cm.
Sitting and lying height 43 cm.
Hauteur assise et couchée 43 cm.



Beistelltisch – 620/A



Loungetisch – 630/A



Loungetisch – 631/A



2-Sitzer Sofa links – 404/A-G



Eckteil – 406/A-G



2-Sitzer Sofa rechts – 405/A-G



2-Sitzer Sofa – 402/A-G



1-Sitzer – 401/A-G



Loungetische



Kombinierbar zu allen Lounge-Gruppen

Loungetische mit Sprystone Tischplatte
Coffee tables with Sprystone table top
Tables de salon avec plateau » Sprystone «



602/G – 60 x 60 x 44 cm



602/A – 60 x 60 x 44 cm



603/G – 110 x 60 x 44 cm



603/A – 110 x 60 x 44 cm



603/W – 110 x 60 x 44 cm

New
NEU
Nouveau

Loungetische mit Polytec®-Tischplatte
Coffee tables with Polytec® top
Tables de salon avec plateau Polytec®



630/A – 60 x 60 x 44 cm



630/G – 60 x 60 x 44 cm



631/A – 105 x 70 x 44 cm



631/G – 105 x 70 x 44 cm

Diningtische mit Polytec®-Tischplatte
Dining tables with Polytec® top
Tables à manger avec plateau Polytec®

New
NEU
Nouveau



Gestell / Frame: 5763-55 – 120 x 80 x 69 cm
Platte / Table top: 6763-150,
Dekor Schiefer anthrazit



Gestell / Frame: 5763-50 – 120 x 80 x 69 cm
Platte / Table top: 6763-150,
Dekor Schiefer anthrazit



635/G – 105 x 105 x 67 cm



635/A – 105 x 105 x 67 cm

Combinable with all lounge sets

Combinable avec tous les ensembles lounge

Beistelltisch
Side table
Table d'appoint



620/G – 45 x 35 x 50 cm



620/A – 45 x 35 x 50 cm



620/W – 45 x 35 x 50 cm

New
NEU
Nouveau



Sirio



Designed by CULTURE FORM

ALUMINIUM
TEXTILUX

Farbkombination: A-SG
Colour combination: A-SG
Combinaison de coloris: A-SG

New
NEU
Nouveau



Klappsessel – 339/A-SG

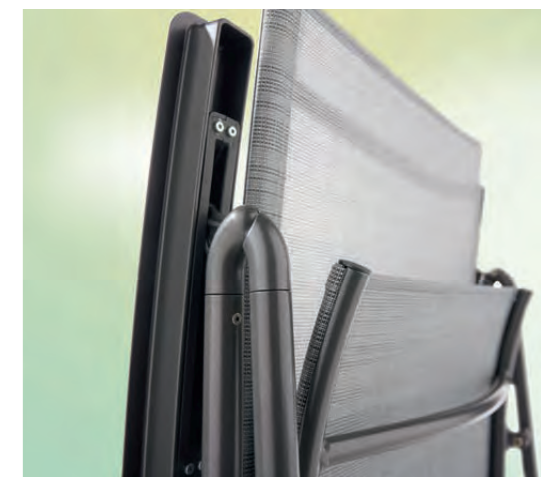

Klappsessel – 339/G-HG



ALUMINIUM
TEXTILUX

Farbkombination: G-HG
Colour combination: G-HG
Combinaison de coloris: G-HG



Gestell: 5782-55 – 160 x 90 cm
Platte: 6782-150, Polytec®, Schiefer anthrazit



Sirio



Designed by CULTURE FORM



Gestell: 5782-50 – 160 x 90 cm
Platte: 6782-151, Polytec®, Beton hell

New
NEU
Nouveau



Farbkombination: A-SG
Colour combination: A-SG
Combinaison de coloris: A-SG



Stapelsessel – 319/A-SG



Farbkombination: G-HG
Colour combination: G-HG
Combinaison de coloris: G-HG



Stapelsessel – 319/G-HG

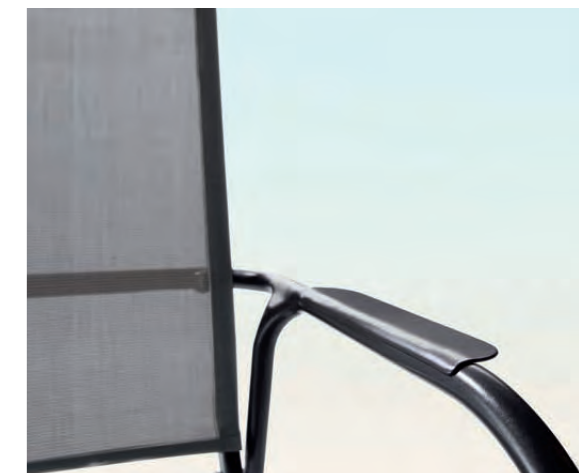

Morena



Gestell: 5782-55 – 160 x 90 cm
Platte: 6782-103, Polytec® Zement anthrazit

sunproof



Diningsessel – 526/G-HG



Diningsessel – 526/G-G



Padua



3780-50 – 165 x 95 cm

ALUMINIUM
TEXTILUX®

Farbkombination: A-G
Colour combination: A-G
Combinaison de coloris: A-G



Stapelsessel – 318/A-G



Stapelsessel – 318/G-SG

Designed by CULTURE FORM

ALUMINIUM
TEXTILUX®

Farbkombination: G-SG
Colour combination: G-SG
Combinaison de coloris: G-SG

FARBLEGENDE ZUM AUSKLAPPEN AUF SEITE 179
FOLD-OUT COLOUR LEGEND ON PAGE 179
LÉGENDE EN COULEURS À DÉPLIER PAGE 179



Salerno



Gestell: 5780-50 – 160 x 90 cm
 Platte: 6780-103, Polytec®, Zement anthrazit

Eingetragenes EU-Design / Registered EU-Design / Modèle déposé (EUR)



Farbkombination: A-SG
 Colour combination: A-SG
 Combinaison de coloris: A-SG



Stapelsessel – 317/A-SG

Klappsessel – 337/A-SG



Farbkombination: G-SG
 Colour combination: G-SG
 Combinaison de coloris: G-SG



Stapelsessel – 317/G-SG

Klappsessel – 337/G-SG

Designed by CULTURE FORM



Yara

Eingetragenes EU-Design
Registered EU-Design / Modèle déposé (EUR)



Gestell: 5780-50 – 160 x 90 cm
Platte: 6780-102, Polytec®, Zement graphit



**GERMAN
DESIGN
AWARD
SPECIAL
2019**

Designed by CULTURE FORM



Farbkombination: G-SG
Colour combination: G-SG
Combinaison de coloris: G-SG



Stapelsessel – 316/G-SG



Stapelsessel – 316/A-SG



Farbkombination: A-SG
Colour combination: A-SG
Combinaison de coloris: A-SG



Eingetragenes EU-Designs
Registered EU-Design / Modèle déposé (EUR)



Gestell: 5780-55 – 160 x 90 cm
Platte: 6780-104, Polytec®, Beton dunkel



Farbkombination: G-SG
Colour combination: G-SG
Combinaison de coloris: G-SG



Stapelsessel – 320/G-SG



Farbkombination: A-SG
Colour combination: A-SG
Combinaison de coloris: A-SG



Stapelsessel – 320/A-SG

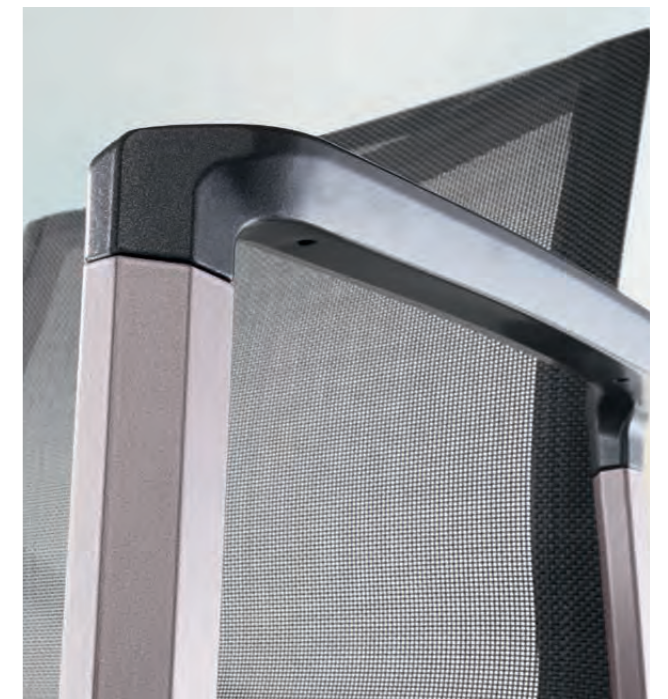

Bozen Barset



Eingetragenes EU-Design
Registered EU-Design / Modèle déposé (EUR)

ALUMINIUM
TEXTILUX®

Farbkombination: G-SG
Colour combination: G-SG
Combinaison de coloris: G-SG



111 cm

Barhocker – 321/G-SG



98 cm

Bartisch
Gestell: 5750-55 – 140 x 80 x 96,5 cm,
Platte: 6750-103, Polytec®, Zement anthrazit

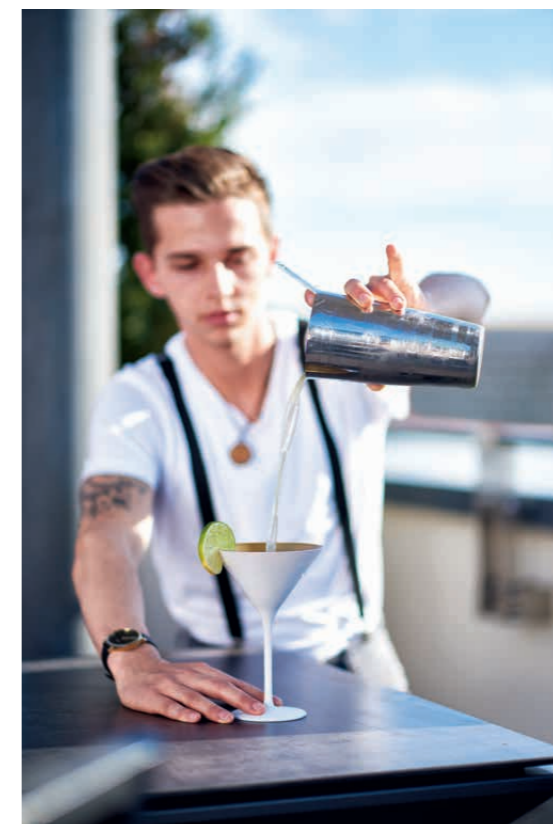



Gestell: 5780-55 – 160 x 90 cm
 Platte: 6780-102, Polytec®, Zement graphit



Stapelsessel – 322/G-G



Stapelsessel – 322/W-HG



Das Textilux®-Kunstfasergewebe mit Quick Dry Foam Füllung garantiert hervorragenden Sitzkomfort.

The synthetic Textilux® fabric with Quick Dry Foam filling guarantees excellent seating comfort.

Le tissu synthétique Textilux® avec garnissage mousse «Quick Dry» garantit un excellent confort.

Calvi



Eingetragenes EU-Design
Registered EU-Design / Modèle déposé (EUR)

3780-50 – 165 x 95 cm

ALUMINIUM
TEXTILUX

Farbkombination: G-SG
Colour combination: G-SG
Combinaison de coloris: G-SG



Klappsessel – 335/G-SG

ALUMINIUM
TEXTILUX

Farbkombination: A-G
Colour combination: A-G
Combinaison de coloris: A-G



Klappsessel – 335/A-G

ALUMINIUM
TEXTILUX

Farbkombination: W-HG
Colour combination: W-HG
Combinaison de coloris: W-HG



Klappsessel – 335/W-HG



Stapelsessel – 315/A-G



Stapelsessel – 315/G-SG



Stapelsessel – 315/W-HG



Trento



Eingetragenes EU-Design
Registered EU-Design / Modèle déposé (EUR)



reddot design award



* Abgebildete Tischlänge 225 cm. Weitere Informationen zum Tisch auf den Seiten 104-105.
* Pictured table length 225 cm. For more information about this table see pages 104-105.
* Longueur illustrée de la table 225 cm. Voir pages 104-105 pour de plus amples informations.

3980-50
165/225/285 x 95 cm*



Farbkombination: A-G
Colour combination: A-G
Combinaison de coloris: A-G



Hocker – 301/A-G



Stapelsessel – 311/A-G



Klappsessel – 331/A-G



Komfort-Klapprollliege – 361/A-G – mit Sitz- und Liegehöhe 52 cm
Luxury sunlounger with height of seat and lying surface 52 cm
Bain de soleil confort avec hauteur de surface assise et couchette 52 cm



Klapprollliege – 351/A-G – Höhe / Height / Hauteur 38 cm



Trento



Eingetragenes EU-Design
Registered EU-Design / Modèle déposé (EUR)



reddot design award



Klappsessel – 331/G-SG



3770-55 – 140 x 90 cm



ALUMINIUM
TEXTILUX

Farbkombination: G-SG
Colour combination: G-SG
Combinaison de coloris: G-SG



Komfort-Klapprollliege – 361/G-SG – mit Sitz- und Liegehöhe 52 cm
Luxury sunlounger with height of seat and lying surface 52 cm
Bain de soleil confort avec hauteur de surface assise et couchette 52 cm



Klapprollliege – 351/G-SG – Höhe / Height / Hauteur 38 cm



Hocker – 301/G-SG



Stapelsessel – 311/G-SG



Catena



Eingetragenes EU-Design
Registered EU-Design / Modèle déposé (EUR)



Das Zeichen für verantwortungsvolle Waldwirtschaft



Farbkombination: G-G
Colour combination: G-G
Combinaison de coloris: G-G



Hocker – 301/G-G



Stapelsessel – 312/G-G
FSC®-zertifiziert



Klappsessel – 332/G-G
FSC®-zertifiziert



Tisch – 2780-02 – 165 x 95 cm
FSC®-zertifiziert



Klapprollliege – 352/G-G
FSC®-zertifiziert



Catena

Eingetragenes EU-Design
Registered EU-Design / Modèle déposé (EUR)

FARBLEGENDE ZUM AUSKLAPPEN AUF SEITE 179
FOLD-OUT COLOUR LEGEND ON PAGE 179
LÉGENDE EN COULEURS À DÉPLIER PAGE 179



Farbkombination: C-N
Colour combination: C-N
Combinaison de coloris: C-N



Hocker – 301/C-N



Stapelsessel – 312/C-N
FSC®-zertifiziert



Klappsessel – 332/C-N
FSC®-zertifiziert



Tisch – 2780-03 – 165 x 95 cm
FSC®-zertifiziert



Klapprollliege – 352/C-N
FSC®-zertifiziert



Royal

Eingetragenes EU-Design
Registered EU-Design / Modèle déposé (EUR)



Gestell: 5793-55 – 220 x 100 cm,
Gestell Rundrohr, eisengrau
Platte: 6792-151, Polytec®, Beton hell



Farbkombination: G-HG
Colour combination: G-HG
Combinaison de coloris: G-HG



Klappsessel – 937/G-HG



Stapelsessel – 917/G-HG



Hocker – 901/G-HG

Wählen Sie zwischen 6 verschiedenen Liegepositionen.

Choose between 6 different lying positions.

Choisissez entre 6 positions couchées différentes.



Klapprollliege – 957/G-HG

Royal

Eingetragenes EU-Design
Registered EU-Design / Modèle déposé (EUR)



3780-50 – 165 x 95 cm

ALUMINIUM
TEXTILUX®

Farbkombination: A
Colour combination: A
Combinaison de coloris: A



Stapelsessel – 917/A



Klapprollliege – 957/A



Hocker – 901/A-G



Klappsessel – 937/A

Royal

Eingetragenes EU-Design / Registered EU-Design / Modèle déposé (EUR)



3980-60
165/225/285 x 95 cm*



Stapelsessel – 917/C-M



Klappsessel – 937/C-M

* Abgebildete Tischlänge 225 cm. Weitere Informationen zum Tisch auf den Seiten 104-105.

* Pictured table length 225 cm. For more information about this table see pages 104-105.

* Longueur illustrée de la table 225 cm. Voir pages 104-105 pour de plus amples informations.

ALUMINIUM
TEXTILUX

Farbkombination: C-M
Colour combination: C-M
Combinaison de coloris: C-M



Klapprollliege – 957/C-M



Hocker – 901/C-M





Kollektion „Sieger“

Meran



ALUMINIUM
TEXTILUX®

Farbkombination: G-HG
Colour combination: G-HG
Combinaison de coloris: G-HG



Stapelsessel – 911/G-HG

New
NEU
Nouveau



5170-30 – 140 x 90 cm



Meran



3170-50 – 140 x 90 cm

ALUMINIUM
TEXTILUX®

Farbkombination: G-G
Colour combination: G-G
Combinaison de coloris: G-G



Stapelsessel – 911/G-G



ALUMINIUM
TEXTILUX®

Farbkombination: A-G
Colour combination: A-G
Combinaison de coloris: A-G



Stapelsessel – 911/A-G

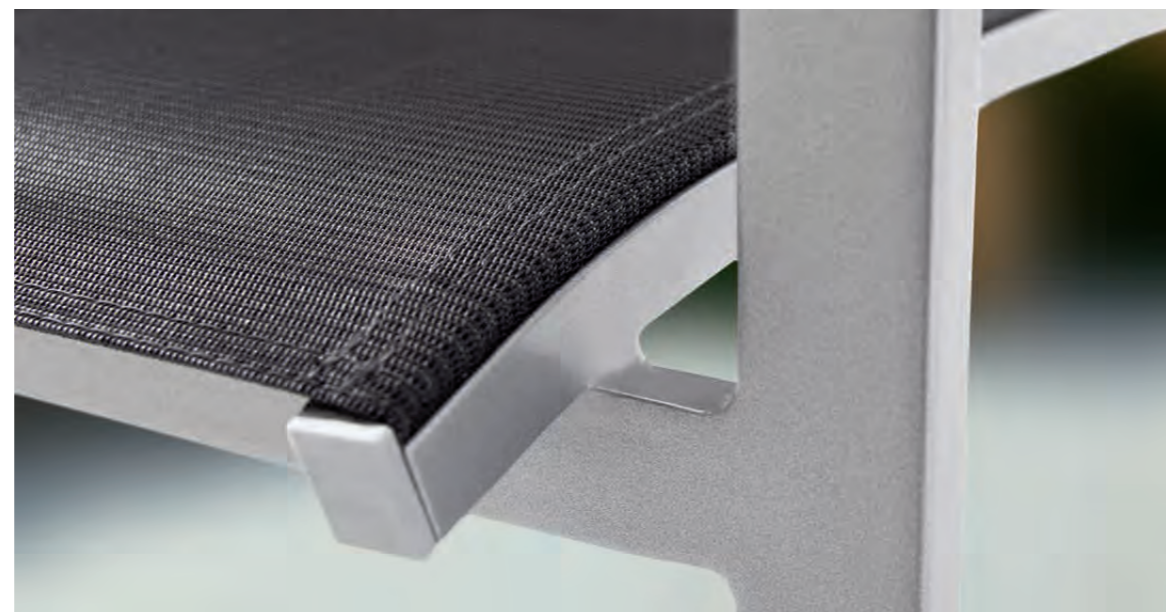

ALUMINIUM
TEXTILUX®

Farbkombination: C-M
Colour combination: C-M
Combinaison de coloris: C-M



Stapelsessel – 911/C-M

Cadiz

Eingetragenes EU-Design
Registered EU-Design / Modèle déposé (EUR)



2740-03 – 95 x 95 cm



Relaxliege – 990/C-N
FSC®-zertifiziert



Farbkombination: C-N
Colour combination: C-N
Combinaison de coloris: C-N



Hocker – 905/C-N



Stapelrollliege – 970/C-N
FSC®-zertifiziert



Stapelsessel – 930/C-N
FSC®-zertifiziert



Klappsessel – 950/C-N
FSC®-zertifiziert



Cadiz



Eingetragenes EU-Design / Registered EU-Design / Modèle déposé (EUR)

FARBLEGENDE ZUM AUSKLAPPEN AUF SEITE 179
 FOLD-OUT COLOUR LEGEND ON PAGE 179
 LÉGENDE EN COULEURS À DÉPLIER PAGE 179



Das Zeichen für verantwortungsvolle Waldbirtschaft



2780-02 – 165 x 95 cm



Farbkombination: G-G
 Colour combination: G-G
 Combinaison de coloris: G-G



Hocker – 905/G-G



Stapelrollliege – 970/G-G
 FSC®-zertifiziert



Relaxliege – 990/G-G
 FSC®-zertifiziert



Stapelsessel – 930/G-G
 FSC®-zertifiziert



Klappsessel – 950/G-G
 FSC®-zertifiziert



Bodega – Komfortliegen



Farbkombination: A-G
 Colour combination: A-G
 Combinaison de coloris: A-G



Komfort-Stapelrollliege – 975/A-G



Farbkombination: G-SG
 Colour combination: G-SG
 Combinaison de coloris: G-SG



Komfort-Stapelrollliege – 975/G-SG



Farbkombination: C-M
 Colour combination: C-M
 Combinaison de coloris: C-M



Komfort-Stapelrollliege – 975/C-M

Die Sitz- und Liegehöhe von 53 cm ermöglicht ein bequemes Hinsetzen und Aufstehen.

The seat and lying height of 53 cm allows to sit down and to get up comfortably.

La hauteur de 53 cm du siège et de la couchette permet de se poser et de se lever confortablement.

Bodega



3180-60 – 165 x 95 cm



Stapelhilfe
Stacking Aid
Aide à l'empilage



ALUMINIUM
TEXTILUX

Farbkombination: C-M
Colour combination: C-M
Combinaison de coloris: C-M



Hocker – 905/C-M



Stapelsessel – 925/C-M



Klappsessel – 945/C-M



Relaxliege – 985/C-M



Stapelrollliege – 965/C-M

Bodega



3170-50 – 140 x 90 cm

ALUMINIUM
TEXTILUX®

Farbkombination: G-SG
Colour combination: G-SG
Combinaison de coloris: G-SG



Hocker – 905/G-SG



Klappsessel – 945/G-SG



Stapelsessel – 925/G-SG



Relaxliege – 985/G-SG



Stapelrollliege – 965/G-SG

ALUMINIUM
TEXTILUX®

Farbkombination: A-G
Colour combination: A-G
Combinaison de coloris: A-G



Hocker – 905/A-G



Stapelsessel – 925/A-G



Klappsessel – 945/A-G



Relaxliege – 985/A-G



Stapelrollliege – 965/A-G

Palma



Stapelsessel – 710/S



Stapelsessel – 710/W



Klappsessel – 740/W



Tisch – 153/S – 150 x 90 cm



Klappsessel – 740/S

Comtesse



Klappsessel – 828/W

FARBLEGENDE ZUM AUSKLAPPEN AUF SEITE 179
FOLD-OUT COLOUR LEGEND ON PAGE 179
LÉGENDE EN COULEURS À DÉPLIER PAGE 179



Stapelsessel – 810/S



Klappsessel – 828/S



Tisch – 153/W – 150 x 90 cm



Stapelsessel – 810/W

Auflagen



dralon®
outdoor



Dessin „Mocca“ 4916



Dessin „Rot“ 4914



Dessin „Grau“ 4925



Dessin „Anthrazit“ 4912

Polypropylen



Dessin „Marone“ 4951



Dessin „Grau“ 4950

Baumwolle / Polyester



Dessin „Hellblau“ 4960



Dessin „Grün“ 4961



5510 – ca. 49 x 49 x 4 cm



5520 – ca. 93 x 49 x 4 cm



5530 – ca. 107 x 49 x 4 cm



5540 – ca. 121 x 49 x 4 cm



5550 – ca. 164 x 49 x 4 cm



5560 – ca. 193 x 59 x 4 cm

Die Kissen besitzen eine 4 cm dicke Schaum/Vlies-Füllung sowie eine verstellbare Lasche zur Befestigung.

Die Oberstoffe bestehen aus 100% Dralon®/ Polyacryl, 100% Polypropylen oder aus 60% Baumwolle / 40% Polyester. Die Gewebe sind strapazierfähig, formbeständig, pflegeleicht und luftdurchlässig. Durch die hohe Lichtechtheit und die sehr gute UV-Beständigkeit sind diese Materialien speziell für den Außenbereich ideal geeignet.

The cushions are finished with a 4 cm foam/fleece filling and have an adjustable strap at the back.

The fabric covers are made of 100% Dralon®/ polyacrylics, 100% polypropylene or 60% cotton/40% polyester. The fabrics are wear-resistant, shape-retaining, easy-care and breathable. Due to their high fastness to light and their good UV-resistance, these materials are ideal for outdoor use.

Les coussins sont composés d'un garnissage de 4 cm de mousse/ouate synthétique et d'un ruban de fixation réglable au dossier.

Les revêtements sont en 100% Dralon®/ polyacrylique, 100% polypropylène ou en 60% coton/40% polyester. Les tissus sont solides, indéformables, faciles à entretenir et perméables à l'air. Grâce à leur grande résistance à la lumière et aux UV, ces matériaux sont idéals pour un usage extérieur.



Outdoor-Teppiche



Dessin 4820



Dessin 4821



Dessin 4825



Dessin 4830

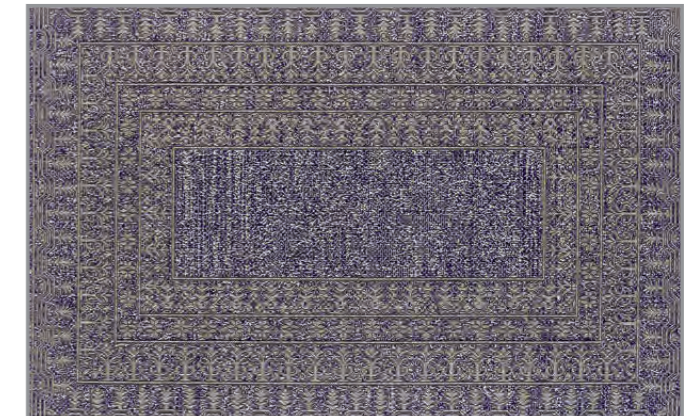

Allwettertauglich

Polypropylen ist ein Kunststoff, der all die Eigenschaften vereint, die ein Outdoor-Teppich aufweisen sollte. Polypropylen ist lichtecht, witterungs- und UV-beständig, nimmt kaum Feuchtigkeit auf und trocknet schnell. Zudem ist es schmutzabweisend, langlebig, reißfest und formstabil.

All weather resistant

Polypropylene is a plastic that combines all the properties that an outdoor carpet should have. Polypropylene is lightfast, weatherproof and UV-resistant, hardly absorbs any moisture and dries quickly. It is also dirt-repellent, durable, tear-resistant and stays in shape.

Résistant aux intempéries

Le polypropylène est un plastique qui combine toutes les propriétés qu'un tapis d'extérieur devrait avoir. Le polypropylène est résistant à la lumière, aux intempéries et aux UV, n'absorbe pratiquement pas l'humidité et sèche rapidement. Il est également résistant à la saleté, durable, résistant à la déchirure et il ne se déforme pas.

Wählen Sie zwischen 2 Größen und 6 Teppichmustern

Choose between 2 sizes and 6 carpet patterns

Choisissez entre 2 tailles et 6 motifs de tapis

160 x 230 cm

5440 + Dessin-Index

230 x 330 cm

5460 + Dessin-Index

Dessin 4810



Dessin 4815



Sieger Tischfreiheit



Polytec®

- Aluminiumgestelle
- Loftische
- Ausziehtisch
- Boulevard-Klapptische
- Loungetische

- Frames of aluminium tubes
- Loft tables
- Extension table
- Folding „boulevard“ tables
- Coffee tables

- Structures en tube d'aluminium
- Table loft
- Table extensible
- Tables pieds tulipe rabattables
- Table de salon

vivodur®

- Aluminium- oder Stahlrohrgestelle
- Loftische
- Ausziehtisch
- Verlängerungstische
- Boulevard-Klapptische
- Gastro-Tische

- Frames of aluminium or steel tubes
- Loft tables
- Extension tables
- Folding „boulevard“ tables
- Tilttable tables

- Structures en tube d'aluminium ou d'acier
- Table loft
- Table extensible
- Tables à rallonges
- Tables pieds tulipe rabattables
- Tables CHR rabattables

ORIGINAL mecalit-PRO

- Stahlrohrgestelle
- Boulevard-Klapptische
- Party-Klapptische
- Garten-Klapptische

- Frames of steel tube
- Folding „boulevard“ tables
- Folding party tables
- Folding garden tables

- Structures en tube d'acier
- Tables pieds tulipe rabattables
- Tables mange-debout rabattables
- Tables de jardin rabattables

Teak-Tische

- Aluminiumgestelle
- FSC®-zertifiziertes Teakholz
- Loftische

- Frames of aluminium tubes
- FSC® certified teakwood
- Loft tables

- Structures en tube d'aluminium
- Teck certifié FSC®
- Table loft

Über
250
Tisch-
varianten

Überblick über die Vielfalt an verschiedenen Tischplatten, Gestellen und Abmessungen der „SIEGER Tischfreiheit“.

Overview of the wide range of different table tops, frames and dimensions of the 'SIEGER Tischfreiheit'.

Aperçu de la large gamme de plateaux de table, structures et dimensions de la collection »SIEGER Tischfreiheit«.



sieger

Tischfreiheit mit System



140 Tischkombinationen

Wählen Sie Ihre
SIEGER-Kombination

Choose your
SIEGER combination

Choisissez votre
combinaison SIEGER

Tischgestelle aus Aluminium



Tischgestell 5740: 90 x 90 cm
Frame/Structure 5740: 90 x 90 cm



Tischgestell 5780: 160 x 90 cm
Frame/Structure 5780: 160 x 90 cm



Ausziehtisch / Extension table / Table extensible
Tischgestell 5980: 180/235/290 x 100 cm
Frame/Structure 5980: 180/235/290 x 100 cm



Tischgestell 5790: 220 x 100 cm
Frame/Structure 5790: 220 x 100 cm

Mit System



Höhenausgleich
Height adjuster
Réglage de la hauteur

Gestellfarben



Eisengrau (55)
Iron-grey (55) – Gris foncé (55)



Graphit (50)
Graphite (50)



Champagner (60)
Champagne (60)



Weiß (40)
White (40) – Blanc (40)

Tischplatten



Platte 6740-Farbindex: 90 x 90 cm
FSC®-zertifiziertes Teakholz oder Polytec®

Top 6740-Colour No.: 90 x 90 cm
FSC® certified teak wood or Polytec®

Plateau 6740-Code couleur: 90 x 90 cm
Teck certifié FSC® ou Polytec®



Platte 6780-Farbindex: 160 x 90 cm
FSC®-zertifiziertes Teakholz oder Polytec®

Top 6780-Colour No.: 160 x 90 cm
FSC® certified teak wood or Polytec®

Top 6780-Code couleur: 160 x 90 cm
Teck certifié FSC® ou Polytec®



Platte 6790-Farbindex: 220 x 100 cm
FSC®-zertifiziertes Teakholz oder Polytec®

Top 6790-Colour No.: 220 x 100 cm
FSC® certified teak wood or Polytec®

Top 6790-Code couleur: 220 x 100 cm
Teck certifié FSC® ou Polytec®



Ausziehtisch 180/235/290 x 100 cm mit Polytec®-Platten
Art.-Nr. 6980-Farbindex (Grundplatte + 1 Verlängerungsplatte)
Art.-Nr. 6981-Farbindex (Zusatzplatte)
Abweichungen im Dekorverlauf der Tischplatten sind möglich.

Extension table 180/235/290 x 100 cm with Polytec® tops
Art.-No. 6980-Colour No. (basic top + 1 extension top)
Art.-No. 6981-Colour No. (additional extension top)
Colour variations are possible on the top of the tables.

Table extensible 180/235/290 x 100 cm avec plateau en Polytec®
Réf. 6980-Code couleur (plateau principale + 1 rallonge)
Réf. 6981-Code couleur (rallonge supplémentaire)
Une variation des nuances des couleurs peut apparaître au niveau des plateaux de table.

Tischplatten



Polytec®

Polytec®-Tischplatten sind duromere Hochdrucklaminat (HPL) mit einem äußerst wirksamen Witterungsschutz. Die 12 mm starken Platten eignen sich hervorragend für den Einsatz im Outdoor-Bereich. Der Plattenkern wird korrespondierend zum entsprechenden Dekorpapier entweder in schwarz oder braun angepasst. Durch die abgeschrägte Kantengeometrie erhält die Tischplatte ein modernes und filigranes Styling.

Polytec®

Polytec® table tops are duromer high-pressure laminates (HPL) with an extremely effective weather protection. The tops have a thickness of 12 mm and are perfect for any outdoor application. The core of the board is matched in black or brown corresponding to the selected decoration paper. The bevelled edge geometry of the board gives the table top a modern and elegant appearance.

Polytec®

Les plateaux de tables Polytec® sont des stratifiés compacts à haute pression (HPL) qui intègrent une protection très efficace contre les intempéries. Ces plateaux d'une épaisseur de 12 mm sont idéals pour toute utilisation en plein air. Selon le décor choisi, le noyau du plateau est de couleur noire ou marron. Le bord biseauté donne au plateau de table un style moderne et filiforme.

Moon [101]



Moon [101]
Moon [101]

Zement, Graphit [102]

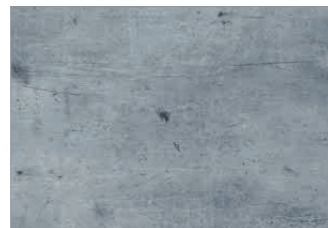

Cement graphite [102]
Aspect ciment graphite [102]

Zement, Anthrazit [103]

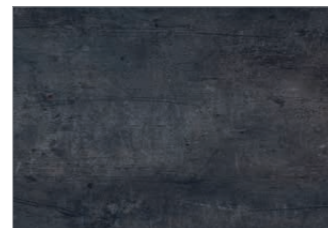

Cement anthracite [103]
Aspect ciment anthracite [103]

Beton, dunkel [104]

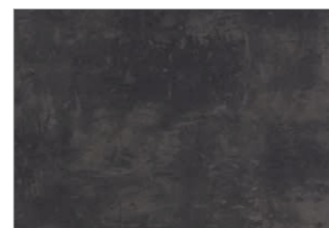

Dark concrete [104]
Aspect béton foncé [104]

Eiche, hell [105]



Wood style light oak [105]
Aspect bois chêne clair [105]

Eiche, dunkel [106]



Wood style dark oak [106]
Aspect bois chêne foncé [106]

Bronze [107]

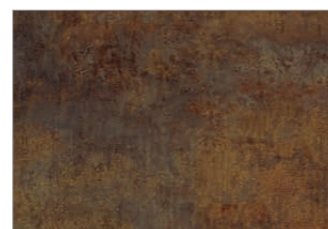

Bronze [107]
Aspect bronze [107]

Granit [108]



Granite [108]
Aspect granit [108]



Tischplatten



Unsere FSC®-zertifizierten Tischplatten sind speziell gekennzeichnet.
Our FSC®-certified table tops are specially labelled.



Teak

Tischplatten aus Teak sind witterungsbeständig, unverwüchtlich, langlebig und dadurch bestens geeignet für den Einsatz im Außenbereich. Das warme Teakholz der Platten kombiniert mit dem kühlen Aluminium der Gestelle bilden einen raffinierten Material-Mix.

Weitere Materialinformationen finden Sie auf Seite 175.

Teak

Teak table tops are weather-resistant, indestructible, durable and therefore ideally suited for outdoor use. The warm teak of the tops combined with the cool aluminum of the frames form a refined material mix.

Further material information can be found on page 175.

Teck

Les dessus en teck sont résistants aux intempéries, indestructibles, durables et conviennent donc parfaitement à une utilisation en extérieur. Le teck chaud des panneaux combiné à l'aluminium froid des cadres forme un mélange raffiné de matériaux.

Vous trouverez plus d'informations importantes page 175.

Modellbeispiele Teak



90 x 90 cm
Gestell/Frame/Structure: 5740-40
Weiß/White/Blanc
Platte/Top/Plateau: 6740-401



160 x 90 cm
Gestell/Frame/Structure: 5780-60
Champagner/Champagne
Platte/Top/Plateau: 6780-401



220 x 100 cm
Gestell/Frame/Structure: 5790-50
Graphit/Graphite
Platte/Top/Plateau: 6790-401

Modellbeispiele Polytec®



90 x 90 cm
Gestell/Frame/Structure: 5740-60
Champagner/Champagne
Platte/Top/Plateau: 6740-105
Eiche, hell/Light oak/Chêne clair



160 x 90 cm
Gestell/Frame/Structure: 5780-55
Eisengrau/Iron-grey/Gris foncé
Platte/Top/Plateau: 6790-104
Beton, dunkel/Dark concrete/Beton foncé



220 x 100 cm
Gestell/Frame/Structure: 5790-50
Graphit/Graphite
Platte/Top/Plateau: 6790-103
Zement, Anthrazit/Cement anthracite/Ciment anthracite

Ausziehtisch



sieger
Tischfreiheit
mit System

Ausziehtisch / Extension table / Table extensible

Tisch einseitig ausziehbar / Table extendable on one side / Table extensible d'un côté

Abweichungen im Dekorverlauf der Platten sind möglich /
Colour variations are possible on the top of the tables / Une variation des nuances des couleurs peut apparaître au niveau des plateaux de table.

1



5980-50
6980-103
Nicht ausgezogen, 180 x 100 cm
Not extended, 180 x 100 cm
Pas rallongée, 180 x 100 cm



Einfaches Lösen und Feststellen der Ausziehmechanik.
Easy unlocking and locking of the extension mechanism.
Mécanisme de rallonge facile à débloquer et à bloquer.

2



3



4



5



6

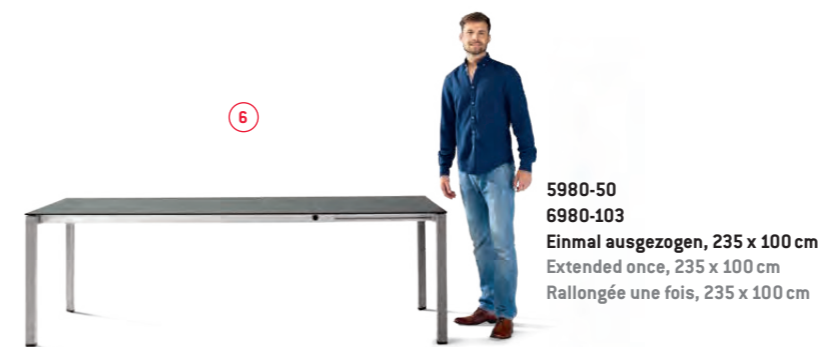

5980-50
6980-103
Einmal ausgezogen, 235 x 100 cm
Extended once, 235 x 100 cm
Rallongée une fois, 235 x 100 cm

7



8

Modell / Model / Modèle
5980-50 / 6980-103 / 6981-103
Erhältlich mit Polytec®-Tischplatten
Available with Polytec® table tops.
Disponible avec plateaux Polytec®.



5980-50
6980-103 + 6981-103
Zweimal ausgezogen, 290 x 100 cm
Extended twice, 290 x 100 cm
Rallongée deux fois, 290 x 100 cm

Bündiges Aneinanderfügen der Platten durch Zentrierstifte aus Metall.
Perfect joining of the table tops thanks to metal centering pins.
Jonction parfaitement plane des plateaux grâce aux tiges de centrage en métal.



Zweimal ausgezogen, belastbar bis 90 kg
Extended twice, maximum load 90 kg
Rallongée deux fois, maximum de charge 90 kg

Tischgestelle aus Aluminium, Beine aus Rundrohr



Tischgestell 5782: 160 x 90 cm
Frame/Structure: 160 x 90 cm



Tischgestell 5792: 220 x 100 cm
Frame/Structure: 220 x 100 cm



Aluminiumgestell, Beine aus Rundrohr
Aluminium frame, legs of round tube
Structure en aluminium, pieds en tube rond

Tischgestelle aus Aluminium, Beine aus Quadratrohr



Tischgestell 5783: 160 x 90 cm
Frame/Structure: 160 x 90 cm



Tischgestell 5793: 220 x 100 cm
Frame/Structure: 220 x 100 cm



Aluminiumgestell, Beine aus Quadratrohr
Aluminium frame, legs of square tube
Structure en aluminium, pieds en tube carré

Gestellfarben



Graphit (50)
Graphite (50)



Eisengrau (55)
Iron-grey (55)
Gris foncé (55)



Dekore

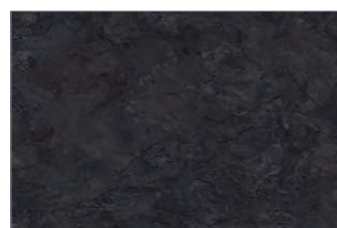

Schiefer, Anthrazit (150)
Slate, anthracite (150)
Ardoise, anthracite (150)



Beton, hell (151)
Bright concrete (151)
Béton clair (151)

Tischplatten und Tischgestelle variabel kombinierbar.
Table tops and table frames can be combined variably.
Les plateaux et les pieds des tables sont combinables.

Tischplatten



Polytec®-Platte 6782 / Top / Plateau: 160 x 90 cm



Polytec®-Platte 6792 / Top / Plateau: 220 x 100 cm

Modellbeispiele



Gestell / Frame / Structure: 5782-50
Graphit / Graphite
Polytec®-Platte / Top / Plateau: 6782-151
Beton, hell / Bright concrete / Béton clair
Aufstellmaß / Dim. of set up article / Dim. du produit assemblé: 160 x 90 cm



Gestell / Frame / Structure: 5792-55
Eisengrau / Iron-grey / Gris foncé
Polytec®-Platte / Top / Plateau: 6792-150
Schiefer, Anthrazit / Slate, anthracite / Ardoise, anthracite
Aufstellmaß / Dim. of set up article / Dim. du produit assemblé: 220 x 100 cm



Gestell / Frame / Structure: 5783-55
Eisengrau / Iron-grey / Gris foncé
Polytec®-Platte / Top / Plateau: 6782-151
Beton, hell / Bright concrete / Béton clair
Aufstellmaß / Dim. of set up article / Dim. du produit assemblé: 160 x 90 cm



Gestell / Frame / Structure: 5793-50
Graphit / Graphite
Polytec®-Platte / Top / Plateau: 6792-150
Schiefer, Anthrazit / Slate, anthracite / Ardoise, anthracite
Aufstellmaß / Dim. of set up article / Dim. du produit assemblé: 220 x 100 cm



Höhenausgleich
Height adjuster
Réglage de la hauteur



Höhenausgleich
Height adjuster
Réglage de la hauteur

Aluminium



3780-50 – 165 x 95 cm
Platte Schiefer, Anthrazit
Top slate, anthracite
Plateau ardoise, anthracite



Innovative Verbindungstechnik
Innovative connection system
Technique d'assemblage innovante



Höhenausgleich
Height adjuster
Réglage de la hauteur



3740-50 3740-55 95 x 95 cm



3770-50 3770-55 140 x 90 cm



3780-50 3780-60 3780-55 165 x 95 cm

Gestellfarben



Graphit (50)
Graphite (50)



Eisengrau (55)
Iron-grey / Gris (55)



Champagner (60)
Champagner / Champagne (60)

Dekore

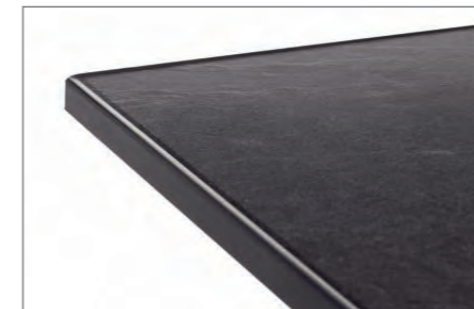

Tischplatten-Dekor: Schiefer, Anthrazit (50, 55)
Table top decor: slate, anthracite (50, 55)
Décor du plateau: ardoise, anthracite (50, 55)



Tischplatten-Dekor: Schiefer, Mocca (60)
Table top decor: slate, mocca (60)
Décor du plateau: ardoise, mocca (60)

Modellbeispiele



3780-55 – 165 x 95 cm
Platte Schiefer, Anthrazit
Top slate, anthracite
Plateau ardoise, anthracite



3780-60 – 165 x 95 cm
Platte Schiefer, Mocca
Top slate, mocca
Plateau ardoise, mocca

Ausziehtisch

Eingetragenes EU-Design / Registered EU-Design / Modèle déposé (EUR)



Die Einlegeplatten sind einfach und platzsparend unter der Tischplatte im Tischgestell aufzubewahren.
 The extensions can easily be stored in the table frame under the top in a space-saving way.
 Les rallonges se rangent facilement sous le plateau dans la structure de la table sans prendre de place.



3980-50 – Zweimal ausgezogen, belastbar bis 90 kg
 3980-50 – extended twice, maximum load 90 kg
 3980-50 – rallongée deux fois, maximum de charge 90 kg

Ausziehtisch
 Extension table / Table extensible

Aluminium

vivodur®

3980-50 3980-60
 3980-55

sieger
 Tischfreiheit



3980-50 – nicht ausgezogen, 165 x 95 cm
 3980-50 – not extended, 165 x 95 cm
 3980-50 – pas rallongée, 165 x 95 cm



3980-50 – einmal ausgezogen, 225 x 95 cm
 3980-50 – extended once, 225 x 95 cm
 3980-50 – rallongée une fois, 225 x 95 cm

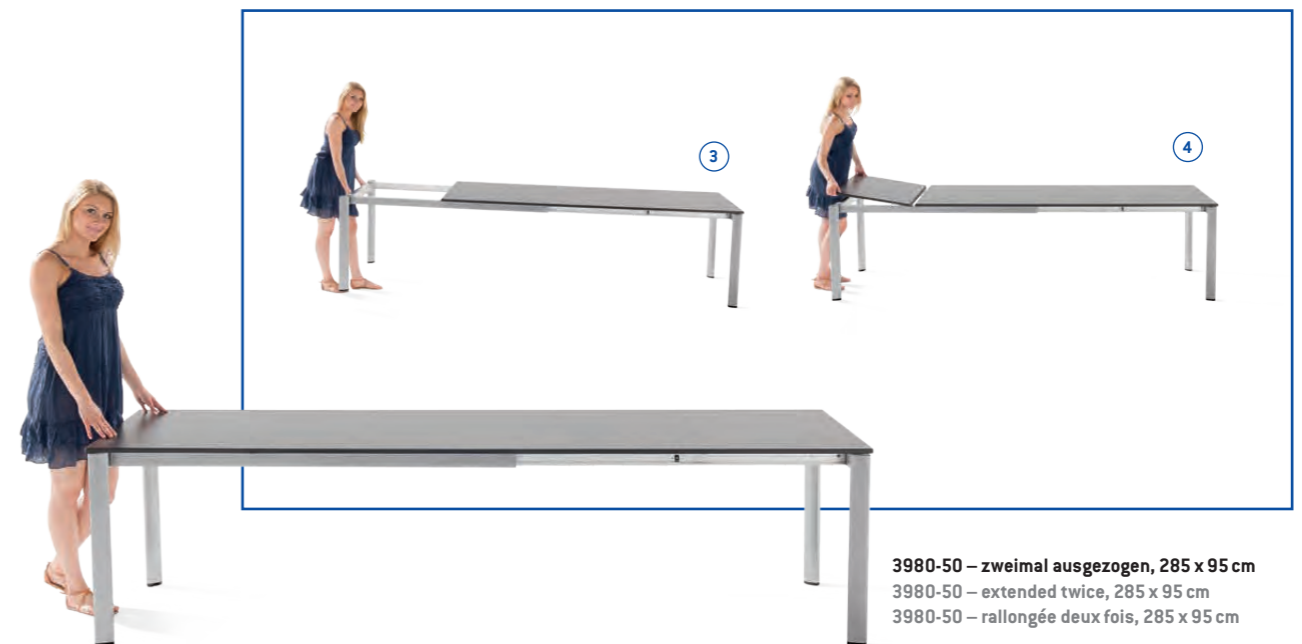

3980-50 – zweimal ausgezogen, 285 x 95 cm
 3980-50 – extended twice, 285 x 95 cm
 3980-50 – rallongée deux fois, 285 x 95 cm

Verlängerungstische

Einfache und praktische
Verlängerungstechnik – optimal
für kleine Terrassen und Balkone!

Eingetragenes EU-Design / Registered EU-Design / Modèle déposé (EUR)



Einfache Befestigung der Verlängerungsplatten.
Easy fastening of the extension tops.
Fixation simple des rallonges.



Verlängerungstische Extension tables / Tables à rallonges

Aluminium

vivodur®

3960-50 3960-55

3960-50 – nicht verlängert, 120 x 80 cm
3960-50 – not extended, 120 x 80 cm
3960-50 – pas rallongée, 120 x 80 cm



sieger
Tischfreiheit



Simple and practical extension
system – ideal for small
terraces and balconies!



3960-50 – einmal verlängert, 170 x 80 cm
3960-50 – extended once, 170 x 80 cm
3960-50 – rallongée une fois, 170 x 80 cm

Système de rallonges simple
et pratique – idéal pour les petites
terrasses et balcons!



3960-50 – zweimal verlängert, 220 x 80 cm
3960-50 – extended twice, 220 x 80 cm
3960-50 – rallongée deux fois, 220 x 80 cm

3985-50
3985-55



3985-50 – nicht verlängert, 165 x 95 cm
3985-50 – not extended, 165 x 95 cm
3985-50 – pas rallongée, 165 x 95 cm



3985-50 – zweimal verlängert, 285 x 95 cm
3985-50 – extended twice, 285 x 95 cm
3985-50 – rallongée deux fois, 285 x 95 cm

sieger
EXCLUSIV

Teak-Tische



Das Zeichen für verantwortungsvolle Waldwirtschaft

Aluminium



FSC®-zertifiziert

2740-01 – 95 x 95 cm
Gestell weiß
Frame white
Structure blanche



FSC®-zertifiziert

2740-02 – 95 x 95 cm
Gestell eisengrau
Frame iron-grey
Structure gris foncé



FSC®-zertifiziert

2740-03 – 95 x 95 cm
Gestell champagner
Frame champagne
Structure champagne



FSC®-zertifiziert

2780-01 – 165 x 95 cm
Gestell weiß
Frame white
Structure blanche



FSC®-zertifiziert

2780-02 – 165 x 95 cm
Gestell eisengrau
Frame iron-grey
Structure gris foncé



FSC®-zertifiziert

2780-03 – 165 x 95 cm
Gestell champagner
Frame champagne
Structure champagne



Klapptische Polytec®

New
NEU
Nouveau

sieger
Tischfreiheit

Pro Modell vier Farbkombinationen erhältlich.
Four colour combinations available per model.
Quatre combinaisons de couleurs disponibles par modèle.



Ø 85 cm

5135-20	5135-30
5135-21	5135-31

Art.-Nr.	Platte / Table top / Plateau
Art.-No.	Gestell / Frame / Structure

Stahlrohr / Steel tube / Tube d'acier

Gestellfarben



Graphit (20, 21)
Graphite (20, 21)



Eisengrau (30, 31)
Iron-grey / Gris foncé (30, 31)



Dekore



Tischplatten-Dekor: Schiefer, Anthrazit (20, 30)
Table top decor: slate, anthracite (20, 30)
Décor du plateau: ardoise, anthracite (20, 30)



Tischplatten-Dekor: Beton, hell (21,31)
Table top decor: bright concrete (21,31)
Décor du plateau: béton clair (21,31)



Höhenausgleich
Height adjuster
Réglage de la hauteur



Boulevard-Klapptische
Folding Boulevard tables
Tables pieds tulipe rabattables



80 x 80 cm

5130-20	5130-30
5130-21	5130-31



120 x 80 cm

5160-20	5160-30
5160-21	5160-31



140 x 90 cm

5170-20	5170-30
5170-21	5170-31

Modellbeispiele

5130-21 – 80 x 80 cm
Polytec®-Platte / Top / Plateau:
Beton, hell / bright concrete / béton clair
Gestell / Frame / Structure:
Graphit / Graphite



5160-30 – 120 x 80 cm
Polytec®-Platte / Top / Plateau:
Schiefer, Anthrazit / slate, anthracite / ardoise, anthracite
Gestell / Frame / Structure:
Eisengrau / Iron-grey / Gris foncé

5170-31 – 140 x 90 cm
Polytec®-Platte / Top / Plateau:
Beton, hell / bright concrete / béton clair
Gestell / Frame / Structure:
Eisengrau / Iron-grey / Gris foncé



5170-20 – 140 x 90 cm
Polytec®-Platte / Top / Plateau:
Schiefer, Anthrazit / slate, anthracite / ardoise, anthracite
Gestell / Frame / Structure:
Graphit / Graphite

Stahlrohr / Steel tube / Tube d'acier

Gestellfarben



Graphit (50)
Graphite (50)



Eisengrau (55)
Iron-grey / Gris (55)



Champagner (60)
Champagner / Champagne (60)

Dekore

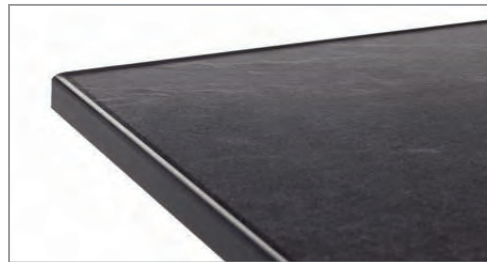

Tischplatten-Dekor: Schiefer, Anthrazit (50, 55)
Table top decor: slate, anthracite (50, 55)
Décor du plateau: ardoise, anthracite (50, 55)

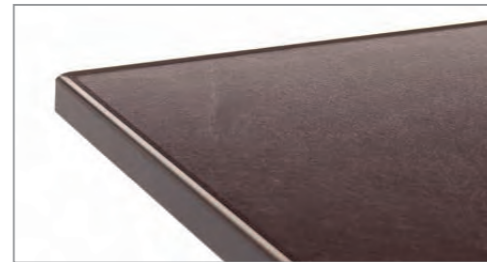

Tischplatten-Dekor: Schiefer, Mocca (60)
Table top decor: slate, mocca (60)
Décor du plateau: ardoise, mocca (60)



Höhenausgleich
Height adjuster
Réglage de la hauteur



Verriegelung: einfach zu öffnen und zu schließen
Locking device: can easily be locked or unlocked
Dispositif de verrouillage: facile à verrouiller ou déverrouiller



3130-50 3130-55 80 x 80 cm
3130-60



3160-50 3160-55 120 x 80 cm
3160-60



3170-50 3170-55 140 x 90 cm



3180-50 3180-55 165 x 95 cm
3180-60

Boulevard-Klapptische
Folding Boulevard tables
Tables pieds tulipe rabattables



3125-50 3125-55 Ø 68 cm

3135-50 3135-55 Ø 85 cm

3145-50 3145-55 Ø 100 cm

Modellbeispiele



3180-55 – 165 x 95 cm
Platte Schiefer, Anthrazit
Top slate, anthracite
Plateau ardoise, anthracite



3180-60 – 165 x 95 cm
Platte Schiefer, Mocca
Top slate, mocca
Plateau ardoise, mocca



3170-55 – 165 x 95 cm
Platte Schiefer, Anthrazit
Top slate, anthracite
Plateau ardoise, anthracite

Stahlrohr / Steel tube / Tube d'acier



3430-50 80 x 80 cm
3430-55



Säulen-Klapptische
Tilttable on column
Tables rabattables à colonnes



3460-50 120 x 80 cm
3460-55



Verriegelung: einfach zu öffnen und zu schließen
Locking device: can easily be locked or unlocked
Dispositif de verrouillage: facile à verrouiller ou à déverrouiller



3430-55 – 80 x 80 cm
Platte Schiefer, Anthrazit
Top slate, anthracite
Plateau ardoise, anthracite



3460-55 – 120 x 80 cm
Platte Schiefer, Anthrazit
Top slate, anthracite
Plateau ardoise, anthracite

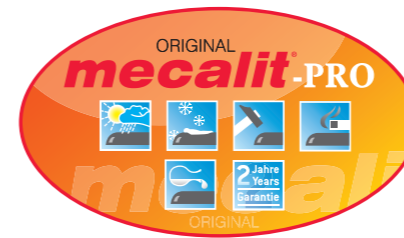

Stahlrohr / Steel tube / Tube d'acier

Gestellfarben



Weiß (W)
White / Blanc (W)



Eisengrau (G)
Iron-grey / Gris (G)



Graphit (A)
Graphit / Graphite (A)



Champagner (C-M)
Champagner / Champagne (C-M)

Dekore



Tischplatten-Dekor: Schiefer, Anthrazit (A, G)
Table top decor: slate, anthracite (A, G)
Décor de plateau: ardoise, anthracite (A, G)



Tischplatten-Dekor: Schiefer, Mocca (C-M)
Table top decor: slate, mocca (C-M)
Décor de plateau: ardoise, mocca (C-M)



Tischplatten-Dekor: Marmor, Weiß (W)
auch mit smaragdgrünem Rand (S)
Table top decor: marble, white (W)
also with emerald-green edge (S)
Décor de plateau: marbre, blanc (W)
aussi avec un contour en verre émeraude (S)

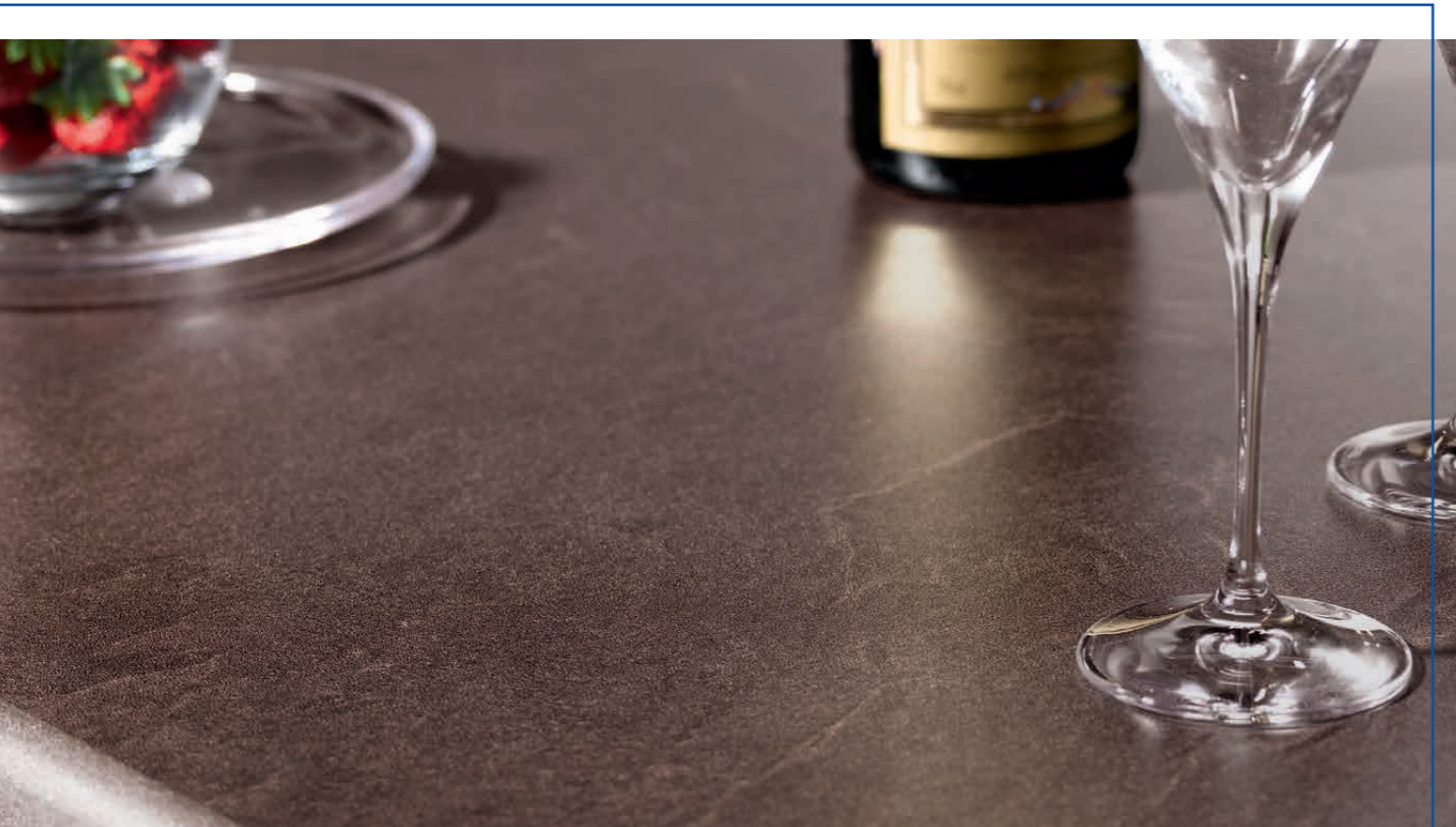

Party-Klapptische
Folding bar tables
Tables de bar pliantes

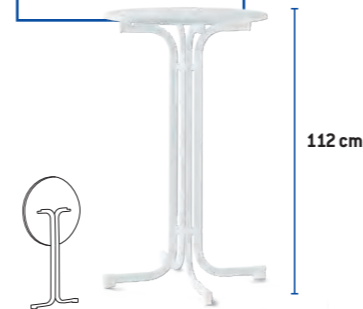

237/A 137/W Ø 70 cm
237/G



238/G 138/W Ø 86 cm



112 cm

Garten-Klapptische
Folding garden tables
Tables pliantes



111/W 70 x 70 cm



120/W 115 x 70 cm



200/A 100/W Ø 60 cm
200/G



211/G 70 x 70 cm



220/G 115 x 70 cm

Klapptische mecalit®-PRO

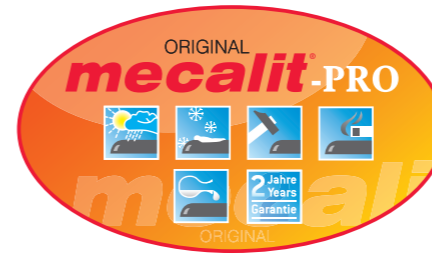

Stahlrohr / Steel tube / Tube d'acier



207/A Ø 70 cm
207/G
207/C-M



209/A Ø 86 cm
209/G
209/C-M



236/A Ø 100 cm
236/G
236/C-M



207/W Ø 70 cm



209/W Ø 86 cm



136/W Ø 100 cm
136/S



231/A 70 x 70 cm
231/G
231/C-M



233/A 115 x 70 cm
233/G
233/C-M



131/W 70 x 70 cm



133/W 115 x 70 cm



252/A 140 x 90 cm
252/G
252/C-M



253/A 150 x 90 cm
253/G
253/C-M



Boulevard-Klapptische
Folding Boulevard tables
Tables pieds tulipe rabattables



152/W 140 x 90 cm



153/W 150 x 90 cm
153/S



253/G – 150 x 90 cm



253/C-M – 150 x 90 cm



Tischplatten-Dekor: Marmor, Weiß mit smaragdgrünem Rand (S)
Table top decor: marble, white with emerald-green edge (=S)
Décor de plateau: marbre, blanc avec un contour en verre émeraude (=S)



136/S – Ø 100 cm



LOUNGE-MÖBEL / LOUNGE FURNITURE



ADELAIDE	Seite 122
PERTH	Seite 123
LUGO	Seite 124
AUCKLAND	Seite 127
HAVANNA	Seite 128
SYDNEY	Seite 129
MELBOURNE	Seite 130
LOUNGETISCHE / COFFEE TABLES / TABLES DE SALON ...	Seite 131

SITZ- UND LIEGEMÖBEL SEAT AND RECLINING FURNITURE



SIRIO	Seite 132
MORENA	Seite 132
PADUA	Seite 133
SALERNO	Seite 133
YARA	Seite 134
LAGOS	Seite 134
BOZEN	Seite 135
BOZEN BARSET	Seite 135
CALVI	Seite 136
TRENTO	Seite 137
CATENA	Seite 138
ROYAL	Seite 139
AUFLAGEN / CUSHIONS / COUSSINS	Seite 150
OUTDOOR-TEPPICHE / CARPETS / TAPIS	Seite 153



MERAN	Seite 140
CADIZ	Seite 141
BODEGA	Seite 142
PALMA	Seite 144
COMTESSE	Seite 145

ÜBERSICHT SITZ- UND LIEGEMÖBEL SUMMARY SEAT AND RECLINING FURNITURE COLLECTION SIÈGES ET MEUBLES INCLINABLES.	Seite 146
--	-----------



Seite 154



Seite 158

LOFTTISCHE / LOFT TABLES

Polytec®	Seite 158
vivodur®	Seite 159
TEAK-TISCHE / TEAK TABLES / TABLES EN TECK ...	Seite 162

AUSZUGS- UND VERLÄNGERUNGSTISCHE EXTENSION TABLES

Polytec®	Seite 155
vivodur®	Seite 160

KLAPPTISCHE / FOLDING TABLES

Polytec®	Seite 163
TISCHE / TABLES	Seite 164
vivodur® TISCHE / TABLES	Seite 168
<small>ORIGINAL</small> mecalit-PRO	

ALUMINIUM LOUNGE-GRUPPE / ALUMINIUM LOUNGE SET

Gestelle aus Aluminiumprofilen mit Polyesterbeschichtung / Frames of aluminium profiles with polyester coating

Sitz- und Rückenkissen mit Sunproof®-Stoffbezügen, Bezüge abziehbar und bei 40° C maschinenwaschbar
Seat and back cushion with removable Sunproof® fabric covers, covers machine washable at 40° C

3-Sitzer Sofa: Linke Sitzfläche durch einfach zu bedienendes Rastsystem 5-fach verstellbar. Sitz- und Dininghöhe 47 cm
3-seater sofa: Left seat 5-way adjustable thanks to easy-to-use locking system. Seat and dining height 47 cm

Passende Loungetische finden Sie auf Seite 131 / Combinable lounge tables, see page 131

Art.-Nr. Art.-No. Art.-Code (über Lager/ via Sieger stock)	Farbe/Colour: Gestell/Frame Kissen/Cushion	EAN-Nr. EAN-No. 4003348	VE PU	Bruttogewicht pro Stück / kg ca. Gross weight per pce. / kg approx.	Aufstellmaß pro Stück L x B x H Sitzhöhe in cm, ca. Dim. of set up article per pce. L x W x H Height of seat in cm approx.	VP Maß L x B x H in cm ca. Packing dimensions L x W x H in cm approx.
---	--	-------------------------------	----------	--	--	---



>> 1,5-Sitzer Sofa / 1.5-seater sofa

Neu	484/G-HG	Eisengrau / Iron-grey	60669 5	1 KT 15,80	100 x 69 x 72	102 x 71 x 75
New	1.7800.083	Hellgrau / Light-grey		1 CT	47	



>> 3-Sitzer Sofa / 3-seater sofa

Neu	485/G-HG	Eisengrau / Iron-grey	60670 1	1 KT 30,30	213 x 69 x 72	215 x 71 x 75
New	1.7800.085	Hellgrau / Light-grey		1 CT	47	



>> Hocker / Stool

Neu	488/G-HG	Eisengrau / Iron-grey	60671 8	2 KT 5,70	45 x 45 x 35	52 x 47 x 38
New	1.7400.220	Hellgrau / Light-grey		2 CT	47	

ALUMINIUM LOUNGE-GRUPPE / ALUMINIUM LOUNGE SET

Gestelle aus Aluminiumprofilen mit Polyesterbeschichtung / Frames of aluminium profiles with polyester coating

Sitz- und Rückenkissen mit Sunproof®-Stoffbezügen, Bezüge abziehbar und bei 40° C maschinenwaschbar
Seat and back cushion with removable Sunproof® fabric covers, covers machine washable at 40° C

Rückenlehne stufenlos per Gasdruckfeder verstellbar / Backrest infinitely adjustable by gas pressure spring

Sitz- und Dininghöhe 47 cm / Seat and dining height 47 cm

Passende Loungetische finden Sie auf Seite 131 / Combinable lounge tables, see page 131

Art.-Nr. Art.-No. Art.-Code (über Lager/ via Sieger stock)	Farbe/Colour: Gestell/Frame Kissen/Cushion	EAN-Nr. EAN-No. 4003348	VE PU	Bruttogewicht pro Stück/kg ca. Gross weight per pce./kg approx.	Aufstellmaß pro Stück L x B x H Sitzhöhe in cm, ca. Dim. of set up article per pce. L x W x H Height of seat in cm approx.	VP Maß L x B x H in cm ca. Packing dimensions L x W x H in cm approx.
---	--	-------------------------------	----------	--	--	---

>> 1-Sitzer / Armchair

Neu	471/G-HG	Eisengrau / Iron-grey	60666 4	1 KT 17,50	66 x 92 x 101	86 x 68 x 63
New	1.7800.079	Hellgrau / Light-grey		1 CT	47	



>> 2-Sitzer / Two-seater

Neu	472/G-HG	Eisengrau / Iron-grey	60667 1	1 KT 29,10	137 x 92 x 101	139 x 86 x 63
New	1.7800.081	Hellgrau / Light-grey		1 CT	47	



>> Hocker / Stool

Neu	478/G-HG	Eisengrau / Iron-grey	60668 8	1 KT 8,00	60 x 55 x 41	67 x 57 x 44
New	1.7400.218	Hellgrau / Light-grey		1 CT	39/43	



ALUMINIUM LOUNGE-GRUPPE / ALUMINIUM LOUNGE SET

Gestelle aus Aluminiumprofilen mit Polyesterbeschichtung / Frames of aluminium profiles with polyester coating

Einfache Einstecktechnik, Sitzelement inklusive Höhenausgleich / Easy plug-in mechanism, seat element with height adjuster

Flexible Kombinierbarkeit aller Elemente. Sowohl für kleinere als auch größere Stellflächen geeignet

All parts can be used in any combination. Suitable for both smaller and larger spaces. **Sitz- und Dininghöhe 47 cm / Seat and dining height 47 cm.**

Passende Loungetische finden Sie auf Seite 131 / Combinable lounge tables, see page 131

Art.-Nr. Art.-No. Art.-Code (über Lager / via Sieger stock)	Farbe / Colour: Gestell / Frame	EAN-Nr. EAN-No. 4003348	VE PU	Bruttogewicht pro Stück/kg ca. Gross weight per pce./kg approx.	Aufstellmaß pro Stück L x B x H Sitzhöhe in cm, ca. Dim. of set up article per pce. L x W x H Height of seat in cm approx.	VP Maß L x B x H in cm ca. Packing dimensions L x W x H in cm approx.
--	------------------------------------	-------------------------------	----------	--	--	---

>> Lounge Basis - inkl. 1x Rücken- / Seitenelement + 1x Verbindungselement Lounge basis - incl. 1x Back- / Side part + 1x Connection part

461/A 1.7.800.063	Graphit / Graphite	60623 7	1 KT 1 CT	9,50	60 x 60 x 36 47	62x 62 x 39
461/G 1.7.800.065	Eisengrau / Iron-grey	60626 8	1 KT 1 CT	9,50	60 x 60 x 36 47	62x 62 x 39
461/W 1.7.800.067	Weiß / White	60629 9	1 KT 1 CT	9,50	60 x 60 x 36 47	62x 62 x 39

Rücken- / Seitenelement / Back- / Side part

463/A 1.7.800.064	Graphit / Graphite	60624 4	1 KT 1 CT	3,60	44 x 8 x 45	48 x 46 x 5
463/G 1.7.800.066	Eisengrau / Iron-grey	60627 5	1 KT 1 CT	3,60	44 x 8 x 45	48 x 46 x 5
463/W 1.7.800.068	Weiß / White	60630 5	1 KT 1 CT	3,60	44 x 8 x 45	48 x 46 x 5

Seitentisch / Side table

464/A 1.7.400.200	Graphit / Graphite	60625 1	1 KT 1 CT	2,80	44 x 24 x 22	46 x 34 x 15
464/G 1.7.400.201	Eisengrau / Iron-grey	60628 2	1 KT 1 CT	2,80	44 x 24 x 22	46 x 34 x 15
464/W 1.7.400.202	Weiß / White	60631 2	1 KT 1 CT	2,80	44 x 24 x 22	46 x 34 x 15

Designed by CULTURE FORM



Weitere Informationen finden Sie auf den Seiten 16 – 17 / For further information please see page 16 – 17



Dessin „Hellgrau“ (4980)



Dessin „Dunkelgrau“ (4981)



Dessin „Hellblau“ (4982)



Dessin „Hellgrün“ (4983)



Graphit (A)
Graphite (A)



Eisengrau (G)
Iron-grey (G)
Gris foncé (G)



Weiß (W)
White (W)
Blanc (W)

ALUMINIUM LOUNGE-GRUPPE / ALUMINIUM LOUNGE SET

Kissen mit Sunproof®-Stoffbezügen, Bezüge abziehbar und bei 40° C maschinenwaschbar
Cushions with Sunproof® fabric covers. Covers are removable and machine washable at 40° C

Art.-Nr. Art.-No. Art.-Code (über Lager/ via Sieger stock)	Farbe / Colour Dessin Nr. / Pattern No.	EAN-Nr. EAN-No. 4003348	VE PU	Bruttogewicht pro Stück/kg ca. Gross weight per pce./kg approx.	Abmessung LxBxH in cm ca. Dimension LxWxH in cm approx.	VP Maß LxBxH in cm ca. Packing dimensions LxWxH in cm approx.
---	--	-------------------------------	----------	--	--	---

>> Sitzkissen mit Sunproof®-Stoffbezug / Seat cushion with Sunproof® fabric cover

5570 3.9.200.000	Hellgrau / Light-grey 4980	60632 9	10	1,60	61 x 61 x 10	64 x 64 x 104
5570 3.9.200.003	Dunkelgrau / Dark-grey 4981	60635 0	10	1,60	61 x 61 x 10	64 x 64 x 104
5570 3.9.200.006	Hellblau / Light-blue 4982	60638 1	10	1,60	61 x 61 x 10	64 x 64 x 104
5570 3.9.200.009	Hellgrün / Light-green 4983	60641 1	10	1,60	61 x 61 x 10	64 x 64 x 104

Rückenkissen mit Sunproof®-Stoffbezug / Back cushion with Sunproof® fabric cover

5571 3.9.200.001	Hellgrau / Light-grey 4980	60633 6	10	1,10	61 x 42 x 8	63 x 45 x 83
5571 3.9.200.004	Dunkelgrau / Dark-grey 4981	60636 7	10	1,10	61 x 42 x 8	63 x 45 x 83
5571 3.9.200.007	Hellblau / Light-blue 4982	60639 8	10	1,10	61 x 42 x 8	63 x 45 x 83
5571 3.9.200.010	Hellgrün / Light-green 4983	60642 8	10	1,10	61 x 42 x 8	63 x 45 x 83

Seitenkissen nieder mit Sunproof®-Stoffbezug
Side cushion low with Sunproof® fabric cover

5572 3.9.200.002	Hellgrau / Light-grey 4980	60634 3	10	0,90	53 x 34 x 8	56 x 37 x 83
5572 3.9.200.005	Dunkelgrau / Dark-grey 4981	60637 4	10	0,90	53 x 34 x 8	56 x 37 x 83
5572 3.9.200.008	Hellblau / Light-blue 4982	60640 4	10	0,90	53 x 34 x 8	56 x 37 x 83
5572 3.9.200.011	Hellgrün / Light-green 4983	60643 5	10	0,90	53 x 34 x 8	56 x 37 x 83

Rückenkissen schmal mit Sunproof®-Stoffbezug
Back cushion slim with Sunproof® fabric cover

5573 3.9.200.024	Hellgrau / Light-grey 4980	60660 2	10	1,00	53,5 x 42 x 8	55 x 45 x 83
5573 3.9.200.025	Dunkelgrau / Dark-grey 4981	60661 9	10	1,00	53,5 x 42 x 8	55 x 45 x 83
5573 3.9.200.026	Hellblau / Light-blue 4982	60662 6	10	1,00	53,5 x 42 x 8	55 x 45 x 83
5573 3.9.200.027	Hellgrün / Light-green 4983	60663 3	10	1,00	53,5 x 42 x 8	55 x 45 x 83



Geprüft in Anlehnung an DIN EN 581-2 (Wohn- und Objektbereich)
Tested based on DIN EN 581-2 (Living and contract area)

ALUMINIUM LOUNGE-GRUPPE / ALLUMINIUM LOUNGE SET

Gestelle aus Aluminiumprofilen mit Polyesterbeschichtung / Frames of aluminium profiles with polyester coating

Sitzbespannung aus Textilux®-Kunstfasergewebe, Kissen mit Sunproof®-Stoffbezügen, Bezüge abziehbar und bei 40° C maschinenwaschbar
Seat surfaces of synthetic Textilux® fabric, cushions with Sunproof® fabric covers, covers are removable and machine washable at 40° C

Lounge/Liege mit einer Vielzahl an Kombinations- und Verwendungsmöglichkeiten / Lounge/daybed with a variety of combinations and uses

Aluminium-Rückenelemente mittels einer Einsteckmechanik leicht abnehmbar
Aluminum back elements easily removable by means of a plug-in mechanism

Sitzfläche beidseitig verstellbar durch einfach zu bedienendes Rastsystem. 5 Positionen. Sitz- und Dininghöhe 47 cm
Seat can be adjusted on both sides thanks to an easy-to-use locking system. 5 positions. Seat and dining height 47 cm

Passende Loungetische finden Sie auf Seite 131 / Combinable lounge tables, see page 131

Art.-Nr. Art.-Code (über Lager/ via Sieger stock)	Farbe / Colour: Gestell / Frame Kissen / Cushion	EAN-Nr. EAN-No. 4003348	VE PU	Bruttogewicht pro Stück/kg ca. Gross weight per pce./kg approx.	Aufstellmaß pro Stück LxBxH Sitzhöhe in cm, ca. Dim. of set up article per pce. LxWxH Height of seat in cm approx.	VP Maß LxBxH in cm ca. Packing dimensions LxWxH in cm approx.
---	--	-------------------------------	----------	--	--	---

>> Lounge / Liege inkl. Kissen / Lounge / Daybed with cushion

427/A-G 1.7800.061	Graphit / graphite Grau / Grey	60619 0	1 KT 1 CT	39,30	72 x 204 x 81 47	82 x 210 x 41
427/G-G 1.7800.059	Eisengrau / Iron-grey Grau / Grey	60617 6	1 KT 1 CT	39,30	72 x 204 x 81 47	82 x 210 x 41
427/G-HG 1.7800.069	Eisengrau / Iron-grey Hellgrau / Light-grey	60646 6	1 KT 1 CT	39,30	72 x 204 x 81 47	82 x 210 x 41
427/W-HG 1.7800.070	Weiß / White Hellgrau / Light-grey	60648 0	1 KT 1 CT	39,30	72 x 204 x 81 47	82 x 210 x 41

>> Loungetisch / Hocker / Eckteil inkl. Kissen
Coffee table / Ottoman / Corner Section with cushion

428/A-G 1.7400.192	Graphit / graphite Grau / Grey	60620 6	1 KT 1 CT	14,00	72 x 72 x 47 47	76 x 76 x 33
428/G-G 1.7400.190	Eisengrau / Iron-grey Grau / Grey	60618 3	1 KT 1 CT	14,00	72 x 72 x 47 47	76 x 76 x 33
428/G-HG 1.7400.203	Eisengrau / Iron-grey Hellgrau / Light-grey	60647 3	1 KT 1 CT	14,00	72 x 72 x 47 47	76 x 76 x 33
428/W-HG 1.7400.204	Weiß / White Hellgrau / Light-grey	60649 7	1 KT 1 CT	14,00	72 x 72 x 47 47	76 x 76 x 33



ALUMINIUM LOUNGE-GRUPPE / ALUMINIUM LOUNGE SET

Gestelle aus Aluminiumprofilen mit Polyesterbeschichtung / Frames of aluminium profiles with polyester coating

Sitz- und Rückenbespannung aus Textilux®-Kunstfasergewebe, Kissen mit Sunproof®-Stoffbezügen, Bezüge abziehbar und bei 40° C maschinenwaschbar
 Seat and back surfaces of synthetic Textilux® fabric, cushions with Sunproof® fabric covers, covers are removable and machine washable at 40° C

Armlehnenaufsatz und Holz-Applikationen aus FSC®-zertifiziertem Teakholz / Armrest inserts and other wooden surfaces are of FSC® certified teak wood

Einzelelemente individuell kombinierbar / The sections can be combined individually. Sitz- und Dininghöhe 43 cm / Seat and dining height 43 cm

Passende Loungetische finden Sie auf Seite 131 / Combinable lounge tables, see page 131

Art.-Nr. Art.-No. Art.-Code (über Lager / via Sieger stock)	Farbe/Colour: Gestell / Frame Kissen / Cushion	EAN-Nr. EAN-No. 4003348	VE PU	Bruttogewicht pro Stück / kg ca. Gross weight per pce. / kg approx.	Aufstellmaß pro Stück L x B x H Sitzhöhe in cm, ca. Dim. of set up article per pce. L x W x H Height of seat in cm approx.	VP Maß L x B x H in cm ca. Packing dimensions L x W x H in cm approx.
--	--	-------------------------------	----------	--	--	---



FSC®-zertifiziert / FSC® certified

>> 1-Seiter / Armchair

451/G-G 1.7.800.043	Eisengrau / Iron-grey Grau / Grey	60596 4	1 KT 1 CT	13,40	75 x 73 x 78,5 43	77 x 75 x 80
-------------------------------	---	---------	--------------	-------	-----------------------------	--------------



FSC®-zertifiziert / FSC® certified

>> Seitenteil links / Left Section

454/G-G 1.7.800.044	Eisengrau / Iron-grey Grau / Grey	60597 1	1 KT 1 CT	12,80	77 x 73 x 78,5 43	79 x 75 x 80
-------------------------------	---	---------	--------------	-------	-----------------------------	--------------



FSC®-zertifiziert / FSC® certified

>> Seitenteil rechts / Right Section

455/G-G 1.7.800.045	Eisengrau / Iron-grey Grau / Grey	60598 8	1 KT 1 CT	12,80	77 x 73 x 78,5 43	79 x 75 x 80
-------------------------------	---	---------	--------------	-------	-----------------------------	--------------



FSC®-zertifiziert / FSC® certified

>> Eckteil / Corner Section

456/G-G 1.7.800.046	Eisengrau / Iron-grey Grau / Grey	60599 5	1 KT 1 CT	12,40	73 x 73 x 78,5 43	75 x 75 x 80
-------------------------------	---	---------	--------------	-------	-----------------------------	--------------



FSC®-zertifiziert / FSC® certified

>> Mittelteil / Middle Section

457/G-G 1.7.800.047	Eisengrau / Iron-grey Grau / Grey	60600 8	2 KT 2 CT	10,00	72 x 73 x 78,5 43	90 x 74 x 84
-------------------------------	---	---------	--------------	-------	-----------------------------	--------------



FSC®-zertifiziert / FSC® certified

>> Bank / Beistelltisch / Bench / Side table

458/G-G 1.7.800.048	Eisengrau / Iron-grey Grau / Grey	60601 5	1 KT 1 CT	7,40	69 x 32 x 35 43	71 x 34 x 37
-------------------------------	---	---------	--------------	------	---------------------------	--------------



FSC®-zertifiziert / FSC® certified

>> Eckteil mit verstellbarem Sitz / Rückenlehne (3-fach verstellbar) Corner Section with adjustable seat / back (3-positions adjustable)

459/G-G 1.7.800.049	Eisengrau / Iron-grey Grau / Grey	60602 2	1 KT 1 CT	8,10	69 x 69 x 33 43	71 x 71 x 37
-------------------------------	---	---------	--------------	------	---------------------------	--------------

Designed by CULTURE FORM

ALUMINIUM LOUNGE-GRUPPE / ALUMINIUM LOUNGE SET

Gestelle aus Aluminiumprofilen mit Polyesterbeschichtung / Frames of aluminium profiles with polyester coating

Sitz- und Rückenkissen mit Sunproof®-Stoffbezügen, Bezüge abziehbar und bei 40° C maschinenwaschbar
 Seat and back cushion with removable Sunproof® fabric covers, covers machine washable at 40° C

Armlehnen-Inlay aus FSC®-zertifiziertem Teakholz / Armrest inlays of FSC® certified teak wood

Sitz- und Dininghöhe 43 cm / Seat and dining height 43 cm

Passende Loungetische finden Sie auf Seite 131 / Combinable lounge tables, see page 131

Art.-Nr. Art.-No. Art.-Code (über Lager / via Sieger stock)	Farbe/Colour: Gestell / Frame Kissen / Cushion	EAN-Nr. EAN-No. 4003348	VE PU	Bruttogewicht pro Stück/kg ca. Gross weight per pce./kg approx.	Aufstellmaß pro Stück L x B x H Sitzhöhe in cm, ca. Dim. of set up article per pce. L x W x H Height of seat in cm approx.	VP Maß L x B x H in cm ca. Packing dimensions L x W x H in cm approx.
--	--	-------------------------------	----------	--	--	---

>> 1-Seiter / Armchair

411/G-G 1.7.800.026	Eisengrau / Iron-grey Grau / Grey	60551 3	2 KT 2 CT	14,00	76 x 76 x 66 43	84 x 84 x 100
-------------------------------	---	---------	--------------	-------	---------------------------	---------------



FSC®-zertifiziert / FSC® certified

>> 2-Sitzer Sofa / Two-seater Sofa

412/G-G 1.7.800.027	Eisengrau / Iron-grey Grau / Grey	60552 0	1 KT 1 CT	24,50	142 x 76 x 66 43	144 x 78 x 68
-------------------------------	---	---------	--------------	-------	----------------------------	---------------



FSC®-zertifiziert / FSC® certified

>> 2-Sitzer Sofa links / Two-seater Sofa (left section)

414/G-G 1.7.800.028	Eisengrau / Iron-grey Grau / Grey	60553 7	1 KT 1 CT	20,00	137 x 76 x 66 43	145 x 84 x 69
-------------------------------	---	---------	--------------	-------	----------------------------	---------------



FSC®-zertifiziert / FSC® certified

>> 2-Sitzer Sofa rechts / Two-seater Sofa (right section)

415/G-G 1.7.800.029	Eisengrau / Iron-grey Grau / Grey	60554 4	1 KT 1 CT	20,00	137 x 76 x 66 43	145 x 84 x 69
-------------------------------	---	---------	--------------	-------	----------------------------	---------------



FSC®-zertifiziert / FSC® certified

>> Eckteil / Corner Section

406/G-G 1.7.800.030	Eisengrau / Iron-grey Grau / Grey	60555 1	1 KT 1 CT	15,00	76 x 76 x 66 43	78 x 78 x 69
-------------------------------	---	---------	--------------	-------	---------------------------	--------------



FSC®-zertifiziert / FSC® certified

Beispiele Kombinationsmöglichkeiten / Examples of combinations:

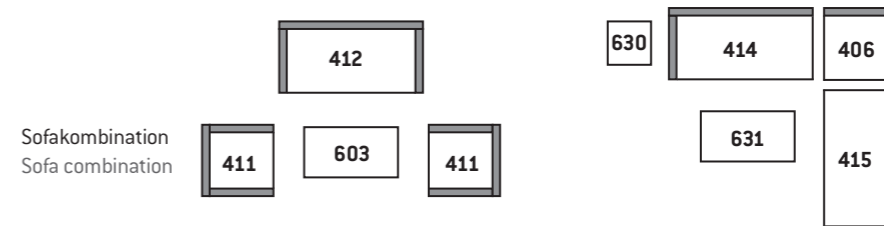

ALUMINIUM LOUNGE-GRUPPE / ALUMINIUM LOUNGE SET

Gestelle aus Aluminiumprofilen mit Polyesterbeschichtung / Frames of aluminium profiles with polyester coating

Sitz- und Rückenkissen mit Sunproof®-Stoffbezügen, Bezüge abziehbar und bei 40° C maschinenwaschbar
Seat and back cushion with removable Sunproof® fabric covers, covers machine washable at 40° C

Armlehnen-Inlay aus Aluminium / Armrest inlays of aluminium. Sitz- und Dininghöhe 43 cm / Seat and dining height 43 cm

Passende Loungetische finden Sie auf Seite 131 / Combinable lounge tables, see page 131

Art.-Nr. Art.-No. Art.-Code (über Lager/ via Sieger stock)	Farbe / Colour: Gestell / Frame Kissen / Cushion	EAN-Nr. EAN-No. 4003348	VE PU	Bruttogewicht pro Stück/kg ca. Gross weight per pce./kg approx.	Aufstellmaß pro Stück L x B x H Sitzhöhe in cm, ca. Dim. of set up article per pce. L x W x H Height of seat in cm approx.	VP Maß L x B x H in cm ca. Packing dimensions L x W x H in cm approx.
---	--	-------------------------------	----------	--	--	---



>> 1-Sitzer / Armchair

401/A-G 1.7800.021	Graphit / Graphite Grau / Grey	60545 2	2 KT 2 CT	14,00	76 x 76 x 66 43	84 x 84 x 100
------------------------------	--	---------	--------------	-------	---------------------------	---------------



>> 2-Sitzer Sofa / Two-seater Sofa

402/A-G 1.7800.022	Graphit / Graphite Grau / Grey	60546 9	1 KT 1 CT	24,50	142 x 76 x 66 43	144 x 78 x 68
------------------------------	--	---------	--------------	-------	----------------------------	---------------



>> 2-Sitzer Sofa links / Two-seater Sofa (left section)

404/A-G 1.7800.023	Graphit / Graphite Grau / Grey	60547 6	1 KT 1 CT	20,00	137 x 76 x 66 43	145 x 84 x 69
------------------------------	--	---------	--------------	-------	----------------------------	---------------



>> 2-Sitzer Sofa rechts / Two-seater Sofa (right section)

405/A-G 1.7800.024	Graphit / Graphite Grau / Grey	60548 3	1 KT 1 CT	20,00	137 x 76 x 66 43	145 x 84 x 69
------------------------------	--	---------	--------------	-------	----------------------------	---------------



>> Eckteil / Corner Section

406/A-G 1.7800.025	Graphit / Graphite Grau / Grey	60549 0	1 KT 1 CT	15,00	76 x 76 x 66 43	78 x 78 x 69
------------------------------	--	---------	--------------	-------	---------------------------	--------------

LOUNGETISCHE / COFFEE TABLES

Geprüft in Anlehnung an DIN EN 581-3 (Wohn- und Objektbereich)* / Tested based on DIN EN 581-3 (Living and contract area)*

KOMBINIERBAR ZU ALLEN LOUNGE-GRUPPEN / COMBINABLE WITH ALL LOUNGE SETS

Art.-Nr. Art.-No. Art.-Code (über Lager/ via Sieger stock)	Farbe / Colour: Gestell / Frame Platte / Table top	EAN-Nr. EAN-No. 4003348	VE PU	Bruttogewicht pro Stück/kg ca. Gross weight per pce./kg approx.	Abmessung L x B x Tischhöhe in cm, ca. Dimension L x W x Height of table in cm approx.	VP Maß L x B x H in cm ca. Packing dimensions L x W x H in cm approx.
---	--	-------------------------------	----------	--	---	---

>> Loungetische mit Sprystone Tischplatte / Coffee tables with Sprystone table top

602/A 1.7400.210	Aluminium graphit / Aluminium graphite Sprystone eisengrau / Sprystone iron-grey	60584 1	1 KT 1 CT	9,50	60 x 60 x 44	62 x 62 x 47
602/G 1.7400.212	Aluminium eisengrau / Aluminium iron-grey Sprystone eisengrau / Sprystone iron-grey	60585 8	1 KT 1 CT	9,50	60 x 60 x 44	62 x 62 x 47



LOUNGETISCHE / COFFEE TABLES

Geprüft in Anlehnung an DIN EN 581-3 (Wohn- und Objektbereich)*

Tested based on DIN EN 581-3 (Living and contract area)*

KOMBINIERBAR ZU ALLEN LOUNGE-GRUPPEN / COMBINABLE WITH ALL LOUNGE SETS

Art.-Nr. Art.-No. Art.-Code (über Lager/ via Sieger stock)	Farbe / Colour: Gestell / Frame Platte / Table top	EAN-Nr. EAN-No. 4003348	VE PU	Bruttogewicht pro Stück/kg ca. Gross weight per pce./kg approx.	Abmessung L x B x Tischhöhe in cm, ca. Dimension L x W x Height of table in cm approx.	VP Maß L x B x H in cm ca. Packing dimensions L x W x H in cm approx.
---	--	-------------------------------	----------	--	---	---

>> Loungetische mit Sprystone Tischplatte / Coffee tables with Sprystone table top

603/A* 1.7400.214	Aluminium graphit / Aluminium graphite Sprystone eisengrau / Sprystone iron-grey	60550 6	1 KT 1 CT	17,00	110 x 60 x 44	112 x 62 x 47
603/G* 1.7400.216	Aluminium eisengrau / Aluminium iron-grey Sprystone eisengrau / Sprystone iron-grey	60580 3	1 KT 1 CT	17,00	110 x 60 x 44	112 x 62 x 47
Neu New 603/W* 1.7400.222	Aluminium weiß / Aluminium white Sprystone eisengrau / Sprystone iron-grey	60672 5	1 KT 1 CT	17,00	110 x 60 x 44	112 x 62 x 47

>> Loungetische mit Polytec®-Tischplatte / Coffee tables with Polytec®-top

630/A 1.7400.194	Aluminium graphit / Aluminium graphite	60603 9	1 KT 1 CT	5,20	60 x 60 x 44	P1: 62 x 62 x 46
	Polytec® Beton dunkel / Polytec® Dark concrete		1 KT 1 CT	8,00		P2: 73 x 73 x 5,5
630/G 1.7400.195	Aluminium eisengrau / Aluminium iron-grey	60604 6	1 KT 1 CT	5,20	60 x 60 x 44	P1: 62 x 62 x 46
	Polytec® Beton dunkel / Polytec® Dark concrete		1 KT 1 CT	8,00		P2: 73 x 73 x 5,5
631/A 1.7400.196	Aluminium graphit / Aluminium graphite	60605 3	1 KT 1 CT	8,20	105 x 70 x 44	P1: 107 x 72 x 46
	Polytec® Beton dunkel / Polytec® Dark concrete		1 KT 1 CT	15,90		P2: 118 x 83 x 5,5
631/G 1.7400.197	Aluminium eisengrau / Polytec® / Aluminium iron-grey / Polytec®	60606 0	1 KT 1 CT	8,20	105 x 70 x 44	P1: 107 x 72 x 46
	Polytec® Beton dunkel / Polytec® Dark concrete		1 KT 1 CT	15,90		P2: 118 x 83 x 5,5

>> Diningtische mit Polytec®-Tischplatte / Dining tables with Polytec®-top

Neu New 5763-50 1.5.400.025	Aluminium graphit / Aluminium graphite	99717 5	1 KT 1 CT	9,70	118 x 78 x 67	122 x 82 x 14
Neu New 5763-55 1.5.400.024	Aluminium eisengrau / Aluminium iron-grey	99716 8	1 KT 1 CT	9,70	118 x 78 x 67	122 x 82 x 14
Neu New 6763-150 1.8.300.043	Polytec® Schiefer, Anthrazit / Polytec® Slate, anthracite	40091 0	1 KT 1 CT	17,00	120 x 80 x 1	133 x 93 x 5,5
635/A* 1.7400.198	Aluminium graphit / Aluminium graphite	60607 7	1 KT 1 CT	8,00	105 x 105 x 67	P1: 67 x 67 x 70
	Polytec® Beton dunkel / Polytec® Dark concrete		1 KT 1 CT	31,60		P2: 116 x 116 x 5,5
635/G* 1.7400.199	Aluminium eisengrau / Aluminium iron-grey	60608 4	1 KT 1 CT	8,00	105 x 105 x 67	P1: 67 x 67 x 70
	Polytec® Beton dunkel / Polytec® Dark concrete		1 KT 1 CT	31,60		P2: 116 x 116 x 5,5

Bestehend aus 2 Packstücken (P1 und P2) / Consisting of 2 packages (P1 and P2)

>> Beistelltisch / Side table

620/A 1.7400.171	Aluminium graphit / Aluminium graphite Aluminium graphit / Aluminium graphite	60568 1	1 KT 1 CT	4,00	45 x 35 x 50	47 x 37 x 52
620/G 1.7400.172	Aluminium eisengrau / Aluminium iron-grey Aluminium eisengrau / Aluminium iron-grey	60569 8	1 KT 1 CT	4,00	45 x 35 x 50	47 x 37 x 52
Neu New 620/W 1.7400.173	Aluminium weiß / Aluminium white Aluminium weiß / Aluminium white	60570 4	1 KT 1 CT	4,00	45 x 35 x 50	47 x 37 x 52





SIRIO

Geprüft in Anlehnung an DIN EN 581-2 (Wohnbereich)*
Tested based on DIN EN 581-2 (Living area)*



MÖBEL AUS ALUMINIUM UND TEXTILUX®-GEWEBE FURNITURE OF ALUMINIUM AND TEXTILUX® FABRIC

Gestelle aus Aluminium-Rundrohr mit Polyesterbeschichtung / Frames of round aluminium tube with polyester coating

Sitz- und Rückenflächen aus Textilux®-Kunstfasergewebe / Seat and back of synthetic Textilux® fabric

Armlehnenaufsatz aus Aluminium mit Polyesterbeschichtung / Armrest inserts of aluminium with polyester coating

Art.-Nr. Art.-No. Art.-Code (über Lager/ via Sieger stock)	Farbe/Colour: Gestell/Frame Gewebe/Fabric	EAN-Nr. EAN-No. 4003348	VE PU	Bruttogewicht pro Stück/kg ca. Gross weight per pce./kg approx.	Aufstellmaß pro Stück L x B x H Sitzhöhe/Sitzbreite in cm, ca. Dim. of set up article per pce. L x W x H Height/width of seat in cm approx.	VP Maß L x B x H in cm ca. Packing dimensions L x W x H in cm approx.
---	---	-------------------------------	----------	--	--	---



>> Stapelsessel / Stacking Armchair

319/A-SG* 1.7.100.370	Graphit / Graphite Silbergrau / Silver-grey	60655 8	20*	3,70	62 x 58 x 99,5 45/49	59 x 130 x 216
319/G-HG* 1.7.100.372	Eisengrau / Iron-grey Hellgrau / Light-grey	60656 5	20*	3,70	62 x 58 x 99,5 45/49	59 x 130 x 216

* Verpackungseinheit: auch 6 Stück im Karton möglich (ohne Aufpreis) / * Packing unit: also 6 pieces per carton possible without surcharge



>> Klappsessel (Rückenlehne 6-fach verstellbar) / Folding Armchair (6-position adjustable backrest)

Neu New	339/A-SG 1.7.200.173	Graphit / Graphite Silbergrau / Silver-grey	60673 1	1 KT 1 CT	6,30 44/48	73 x 61 x 108	90,5 x 62,5 x 15
Neu New	339/G-HG 1.7.200.175	Eisengrau / Iron-grey Hellgrau / Light-grey	60674 9	1 KT 1 CT	6,30 44/48	73 x 61 x 108	90,5 x 62,5 x 15

Designed by CULTURE FORM



MORENA

Geprüft in Anlehnung an DIN EN 581-2 (Wohnbereich)
Tested based on DIN EN 581-2 (Living area)

ALUMINIUM / SUNPROOF® - DININGSSEL / ALUMINIUM / SUNPROOF® DINING CHAIR

Gestelle aus Aluminiumrohren mit Polyesterbeschichtung / Frames of aluminium tubes with polyester coating

Sitzschale und Sitzkissen mit Sunproof®-Stoffbezügen. Kissenbezug abziehbar und bei 40° C maschinenwaschbar
Seat shell and cushion with Sunproof® fabric covers. Cushion cover removable and machine washable at 40° C



Art.-Nr. Art.-No. Art.-Code (über Lager/ via Sieger stock)	Farbe/Colour: Gestell/Frame Kissen/Cushion	EAN-Nr. EAN-No. 4003348	VE PU	Bruttogewicht pro Stück/kg ca. Gross weight per pce./kg approx.	Aufstellmaß pro Stück L x B x H Sitzhöhe/Sitzbreite in cm, ca. Dim. of set up article per pce. L x W x H Height/width of seat in cm approx.	VP Maß L x B x H in cm ca. Packing dimensions L x W x H in cm approx.
---	--	-------------------------------	----------	--	--	---

>> Diningsessel / Dining Chair

526/G-HG 1.7.900.000	Eisengrau / Iron-grey Hellgrau / Light-grey	60657 2	2 KT 2 CT	6,40	64 x 59 x 84,5 40/46,5	85 x 69 x 115
526/G-G 1.7.900.002	Eisengrau / Iron-grey Grau / Grey	60658 9	2 KT 2 CT	6,40	64 x 59 x 84,5 40/46,5	85 x 69 x 115



PADUA

Geprüft in Anlehnung an DIN EN 581-2 (Wohn- und Objektbereich)
Tested based on DIN EN 581-2 (Living and contract area)

ALUMINIUM/TEXTILUX®-STAPELSEL / ALUMINIUM/TEXTILUX® STACKING ARMCHAIR

Gestelle aus Aluminiumrohren mit Polyesterbeschichtung / Frames of aluminum tubes with polyester coating

Sitz- und Rückenflächen aus Textilux®-Kunstfasergewebe / Seat and back of synthetic Textilux® fabric

Art.-Nr. Art.-No. Art.-Code (über Lager/ via Sieger stock)	Farbe/Colour: Gestell/Frame Gewebe/Fabric	EAN-Nr. EAN-No. 4003348	VE PU	Bruttogewicht pro Stück/kg ca. Gross weight per pce./kg approx.	Aufstellmaß pro Stück L x B x H Sitzhöhe/Sitzbreite in cm, ca. Dim. of set up article per pce. L x W x H Height/width of seat in cm approx.	VP Maß L x B x H in cm ca. Packing dimensions L x W x H in cm approx.
---	---	-------------------------------	----------	--	--	---

>> Stapelsessel / Stacking Armchair

318/A-G 1.7.100.361	Graphit / Graphite Grau / Grey	60615 2	16*	4,00	62 x 65 x 100 45/46	70 x 105 x 235
318/G-SG 1.7.100.363	Eisengrau / Iron-grey Silbergrau / Silver-grey	60616 9	16*	4,00	62 x 65 x 100 45/46	70 x 105 x 235

* Verpackungseinheit: auch 6 Stück im Karton möglich (ohne Aufpreis) / * Packing unit: also 6 pieces per carton possible without surcharge

Designed by CULTURE FORM



SALERNO

Geprüft in Anlehnung an DIN EN 581-2 (Wohn- und Objektbereich)
Tested based on DIN EN 581-2 (Living and contract area)

MÖBEL AUS ALUMINIUM UND TEXTILUX®-GEWEBE FURNITURE OF ALUMINIUM AND TEXTILUX® FABRIC

Gestelle aus Aluminiumrohren mit Polyesterbeschichtung / Frames of aluminum tubes with polyester coating

Sitz- und Rückenflächen aus Textilux®-Kunstfasergewebe / Seat and back of synthetic Textilux® fabric

Armlehnen aus Aluminium-Druckguss mit Polyesterbeschichtung in Eisengrau / Aluminium armrests with iron-grey cover of die-cast aluminium

Art.-Nr. Art.-No. Art.-Code (über Lager/ via Sieger stock)	Farbe/Colour: Gestell/Frame Gewebe/Fabric	EAN-Nr. EAN-No. 4003348	VE PU	Bruttogewicht pro Stück/kg ca. Gross weight per pce./kg approx.	Aufstellmaß pro Stück L x B x H Sitzhöhe/Sitzbreite in cm, ca. Dim. of set up article per pce. L x W x H Height/width of seat in cm approx.	VP Maß L x B x H in cm ca. Packing dimensions L x W x H in cm approx.
---	---	-------------------------------	----------	--	--	---

>> Stapelsessel / Stacking Armchair

317/A-SG 1.7.100.357	Graphit / Graphite Silbergrau / Silver-grey	60611 4	16*	5,80	68 x 59 x 98 45/44	125 x 60 x 208
317/G-SG 1.7.100.359	Eisengrau / Iron-grey Silbergrau / Silver-grey	60612 1	16*	5,80	68 x 59 x 98 45/44	125 x 60 x 208

* Verpackungseinheit: auch 6 Stück im Karton möglich (ohne Aufpreis) / * Packing unit: also 6 pieces per carton possible without surcharge

>> Klappsessel (Rückenlehne 6-fach verstellbar) / Folding Armchair (6-position adjustable backrest)

337/A-SG 1.7.200.161	Graphit / Graphite Silbergrau / Silver-grey	60613 8	1 KT 1 CT	7,50	71 x 62 x 109 44/48	89 x 65 x 19
337/G-SG 1.7.200.163	Eisengrau / Iron-grey Silbergrau / Silver-grey	60614 5	1 KT 1 CT	7,50	71 x 62 x 109 44/48	89 x 65 x 19





YARA

Geprüft in Anlehnung an DIN EN 581-2 (Wohn- und Objektbereich)
Tested based on DIN EN 581-2 (Living and contract area)



ALUMINIUM/TEXTILUX®-STAPELSESSEL / ALUMINIUM/TEXTILUX® STACKING ARMCHAIR

Gestelle aus Aluminiumrohren mit Polyesterbeschichtung / Frames of aluminum tubes with polyester coating

Sitz- und Rückenflächen aus Textilux®-Kunstfasergewebe / Seat and back of synthetic Textilux® fabric

Armlehnaufsatz und Rückenleiste aus Aluminium mit Polyesterbeschichtung in Eisengrau
Armrest inserts and back slat of aluminium with iron-grey polyester coating



Art.-Nr. Art.-No. Art.-Code (über Lager/ via Sieger stock)	Farbe / Colour: Gestell / Frame Gewebe / Fabric	EAN-Nr. EAN-No. 4003348	VE PU	Bruttogewicht pro Stück/kg ca. Gross weight per pce./kg approx.	Aufstellmaß pro Stück LxBxH Sitzhöhe / Sitzbreite in cm, ca. Dim. of set up article per pce. LxWxH Height/width of seat in cm approx.	VP Maß LxBxH in cm ca. Packing dimensions LxWxH in cm approx.
---	---	-------------------------------	----------	--	--	---

>> Stapelsessel / Stacking Armchair

316/A-SG 1.7.100.346	Graphit / Graphite Silbergrau / Silver-grey	60609 1	17*	5,50	61 x 55 x 98 45/46	115 x 61 x 225
316/G-SG 1.7.100.347	Eisengrau / Iron-grey Silbergrau / Silver-grey	60610 7	17*	5,50	61 x 55 x 98 45/46	115 x 61 x 225

* Verpackungseinheit: auch 6 Stück im Karton möglich (ohne Aufpreis)
* Packing unit: also 6 pieces per carton possible without surcharge

Designed by CULTURE FORM



LAGOS

Geprüft in Anlehnung an DIN EN 581-2 (Wohn- und Objektbereich)
Tested based on DIN EN 581-2 (Living and contract area)

ALUMINIUM/TEXTILUX®-STAPELSESSEL / ALUMINIUM/TEXTILUX® STACKING ARMCHAIR

Gestelle aus Aluminiumrohren mit Polyesterbeschichtung / Frames of aluminum tubes with polyester coating

Sitz- und Rückenflächen aus Textilux®-Kunstfasergewebe mit Quick Dry Foam Füllung
Seat and back of synthetic Textilux® fabric with Quick Dry Foam filling



Art.-Nr. Art.-No. Art.-Code (über Lager/ via Sieger stock)	Farbe / Colour: Gestell / Frame Kissen / Cushion	EAN-Nr. EAN-No. 4003348	VE PU	Bruttogewicht pro Stück/kg ca. Gross weight per pce./kg approx.	Aufstellmaß pro Stück LxBxH Sitzhöhe / Sitzbreite in cm, ca. Dim. of set up article per pce. LxWxH Height/width of seat in cm approx.	VP Maß LxBxH in cm ca. Packing dimensions LxWxH in cm approx.
---	--	-------------------------------	----------	--	--	---

>> Stapelsessel / Stacking Armchair

322/W-HG 1.7.100.342	Weiß / White Hellgrau / Light grey	60590 2	16*	4,80	58 x 63 x 89 46/46	59 x 93 x 212
322/G-G 1.7.100.343	Eisengrau / Iron-grey Grau / Grey	60591 9	16*	4,80	58 x 63 x 89 46/46	59 x 93 x 212

* Verpackungseinheit: auch 6 Stück im Karton möglich (ohne Aufpreis)
* Packing unit: also 6 pieces per carton possible without surcharge



BOZEN

Geprüft in Anlehnung an DIN EN 581-2 (Wohn- und Objektbereich)
Tested based on DIN EN 581-2 (Living and contract area)

ALUMINIUM/TEXTILUX®-STAPELSESSEL / ALUMINIUM/TEXTILUX® STACKING ARMCHAIR

Gestelle aus Aluminiumrohren in Rautenform mit Polyesterbeschichtung / Frames of lozenge-shaped aluminium tubes with polyester coating

Sitz- und Rückenflächen aus Textilux®-Kunstfasergewebe / Seat and back of synthetic Textilux® fabric

Armlehnen aus Aluminium-Druckguss mit Polyesterbeschichtung in Eisengrau / Aluminium armrests with iron-grey cover of die-cast aluminium

Art.-Nr. Art.-No. Art.-Code (über Lager/ via Sieger stock)	Farbe / Colour: Gestell / Frame Gewebe / Fabric	EAN-Nr. EAN-No. 4003348	VE PU	Bruttogewicht pro Stück/kg ca. Gross weight per pce./kg approx.	Aufstellmaß pro Stück LxBxH Sitzhöhe/Sitzbreite in cm, ca. Dim. of set up article per pce. LxWxH Height/width of seat in cm approx.	VP Maß LxBxH in cm ca. Packing dimensions LxWxH in cm approx.
---	---	-------------------------------	----------	--	--	---

>> Stapelsessel / Stacking Armchair

320/A-SG 1.7.100.339	Graphit / Graphite Silbergrau / Silver-grey	60587 2	16*	4,00	60 x 59,5 x 86,5 46/46	92 x 61 x 238
320/G-SG 1.7.100.340	Eisengrau / Iron-grey Silbergrau / Silver-grey	60588 9	16*	4,00	60 x 59,5 x 86,5 46/46	92 x 61 x 238

* Verpackungseinheit: auch 6 Stück im Karton möglich (ohne Aufpreis) / * Packing unit: also 6 pieces per carton possible without surcharge



BOZEN BARSET

Geprüft in Anlehnung an DIN EN 581-2/581-3 (Wohn- und Objektbereich)
Tested based on DIN EN 581-2/581-3 (Living and contract area)

ALUMINIUM/TEXTILUX®-BARHÖCKER + ALUMINIUM/POLYTEC® BARTISCH ALUMINIUM/TEXTILUX® STACKING BAR STOOL + ALUMINIUM/POLYTEC® BAR TABLE

Gestelle aus Aluminiumrohren in Rautenform mit Polyesterbeschichtung / Frames of lozenge-shaped aluminium tubes with polyester coating

Sitz- und Rückenflächen aus Textilux®-Kunstfasergewebe / Seat and back of synthetic Textilux® fabric

Armlehnen aus Aluminium-Druckguss mit Polyesterbeschichtung in Eisengrau / Aluminium armrests with iron-grey cover of die-cast aluminium

Art.-Nr. Art.-No. Art.-Code (über Lager/ via Sieger stock)	Farbe / Colour: Gestell / Frame Gewebe / Fabric	EAN-Nr. EAN-No. 4003348	VE PU	Bruttogewicht pro Stück/kg ca. Gross weight per pce./kg approx.	Aufstellmaß pro Stück LxBxH Sitzhöhe/Sitzbreite in cm, ca. Dim. of set up article per pce. LxWxH Height/width of seat in cm approx.	VP Maß LxBxH in cm ca. Packing dimensions LxWxH in cm approx.
---	---	-------------------------------	----------	--	--	---

>> Barhocker / Bar Stool

321/G-SG 1.7.100.341	Eisengrau / Iron-grey Silbergrau / Silver-grey	60589 6	13*	5,60	58 x 62 x 111 70/44	60 x 115 x 238
--------------------------------	--	---------	-----	------	-------------------------------	----------------

* Verpackungseinheit: auch 4 Stück im Karton möglich (ohne Aufpreis) / * Packing unit: also 4 pieces per carton possible without surcharge



Art.-Nr. Art.-No. Art.-Code (über Lager/ via Sieger stock)	Farbe / Colour: Gestell / Frame Platte / Table top	EAN-Nr. EAN-No. 4003348	VE PU	Bruttogewicht pro Stück/kg ca. Gross weight per pce./kg approx.	Abmessung LxBxH in cm, ca. Dimension LxWxH in cm approx.	VP Maß LxBxH in cm ca. Packing dimensions LxWxH in cm approx.
---	--	-------------------------------	----------	--	---	---

>> Bartisch / Bar Table

5750-55 1.5.400.015	Gestell / Frame: Eisengrau / Iron-grey	99608 6	1 KT 1 CT	17,20	140 x 80 x 96,5	154 x 115 x 11
6750-103 1.8.300.021	Platte / Table top: Polytec® Zement anthrazit / Polytec® Cement anthracite	40069 9	1 KT 1 CT	22,50	140 x 80 x 1,2	142 x 93 x 5,5



MÖBEL AUS ALUMINIUM UND TEXTILUX®-GEWEBE FURNITURE OF ALUMINIUM AND TEXTILUX® FABRIC

Gestelle aus Aluminiumrohren in Rautenform mit Polyesterbeschichtung / Frames of lozenge-shaped aluminium tubes with polyester coating

Sitz- und Rückenflächen aus Textilux®-Kunstfasergewebe / Seat and back of synthetic Textilux® fabric

Armlehnaufsatz aus Aluminium-Druckguss mit Polyesterbeschichtung in Eisengrau oder Hellgrau
Aluminium armrests with iron-grey or light-grey cover of die-cast aluminium

Art.-Nr. Art.-No. Art.-Code (über Lager/ via Sieger stock)	Farbe / Colour: Gestell / Frame Gewebe / Fabric	EAN-Nr. EAN-No. 4003348	VE PU	Bruttogewicht pro Stück/kg ca. Gross weight per pce./kg approx.	Aufstellmaß pro Stück L x B x H Sitzhöhe/Sitzbreite in cm, ca. Dim. of set up article per pce. L x W x H Height/width of seat in cm approx.	VP Maß L x B x H in cm ca. Packing dimensions L x W x H in cm approx.
---	---	-------------------------------	----------	--	--	---

>> Stapelsessel / Stacking Armchair

315/A-G 1.7.100.308	Graphit / Graphite Grau / Grey	60482 0	20*	5,20	67 x 64 x 97 45/48	160 x 65 x 261
315/G-SG 1.7.100.310	Eisengrau / Iron-grey Silbergrau / Silver-grey	60484 4	20*	5,20	67 x 64 x 97 45/48	160 x 65 x 261
315/W-HG 1.7.100.314	Weiß / White Hellgrau / Light-grey	60489 9	20*	5,20	67 x 64 x 97 45/48	160 x 65 x 261

* Verpackungseinheit: auch 6 Stück im Karton möglich (ohne Aufpreis) / * Packing unit: also 6 pieces per carton possible without surcharge



>> Klappsessel (Rückenlehne 6-fach verstellbar) / Folding Armchair (6-position adjustable backrest)

335/A-G 1.7.200.141	Graphit / Graphite Grau / Grey	60485 1	1 KT 1 CT	7,50	69 x 61 x 109 45/50	88 x 66 x 17
335/G-SG 1.7.200.143	Eisengrau / Iron-grey Silbergrau / Silver-grey	60487 5	1 KT 1 CT	7,50	69 x 61 x 109 45/50	88 x 66 x 17
335/W-HG 1.7.200.144	Weiß / White Hellgrau / Light-grey	60490 5	1 KT 1 CT	7,50	69 x 61 x 109 45/50	88 x 66 x 17



315/W-HG
Weiß / Hellgrau
White / Light-grey



315/G-SG
Eisengrau / Silbergrau
Iron-grey / Silver-grey

MÖBEL AUS ALUMINIUM, VOLLKUNSTSTOFF UND TEXTILUX®-GEWEBE FURNITURE OF ALUMINIUM, RESIN AND TEXTILUX® FABRIC

Gestelle aus Aluminium-Trapezrohren mit Polyesterbeschichtung / Frames of trapeze-shaped aluminium tubes with polyester coating

Sitz- und Rückenflächen aus Textilux®-Kunstfasergewebe / Seat and back of synthetic Textilux® fabric

Aluminium-Armlehnen mit Vollkunststoffaufsatz in Eisengrau mit Strukturoberfläche
Aluminium armrests with iron-grey resin cover with textured surface

Rückenabschluss mit Vollkunststoffeinsatz in Eisengrau mit Strukturoberfläche
Top end of the backrest frame with iron-grey resin insert with textured surface

Art.-Nr. Art.-No. Art.-Code (über Lager/ via Sieger stock)	Farbe / Colour: Gestell / Frame Gewebe / Fabric	EAN-Nr. EAN-No. 4003348	VE PU	Bruttogewicht pro Stück/kg ca. Gross weight per pce./kg approx.	Aufstellmaß pro Stück L x B x H Sitzhöhe/Sitzbreite in cm, ca. Dim. of set up article per pce. L x W x H Height/width of seat in cm approx.	VP Maß L x B x H in cm ca. Packing dimensions L x W x H in cm approx.
---	---	-------------------------------	----------	--	--	---

>> Hocker (stapelbar) / Stool (stackable)

301/A-G 1.7.300.066	Graphit / Graphite Grau / Grey	60292 5	14*	3,20	55 x 58 x 43 43/48	60 x 56 x 226
301/G-SG 1.7.300.099	Eisengrau / Iron-grey Silbergrau / Silver-grey	60416 5	14*	3,20	55 x 58 x 43 43/48	60 x 56 x 226

* Verpackungseinheit: auch 2 Stück im Karton möglich (ohne Aufpreis) / * Packing unit: also 2 pieces per carton possible without surcharge



>> Stapelsessel / Stacking Armchair

311/A-G 1.7.100.162	Graphit / Graphite Grau / Grey	60272 7	20*	4,90	68 x 62 x 98 45/43	120 x 63 x 226
311/G-SG 1.7.100.236	Eisengrau / Iron-grey Silbergrau / Silver-grey	60417 2	20*	4,90	68 x 62 x 98 45/43	120 x 63 x 226

* Verpackungseinheit: auch 6 Stück im Karton möglich (ohne Aufpreis) / * Packing unit: also 6 pieces per carton possible without surcharge



>> Klappsessel (Rückenlehne 6-fach verstellbar) / Folding Armchair (6-position adjustable backrest)

331/A-G 1.7.200.094	Graphit / Graphite Grau / Grey	60282 6	1 KT 1 CT	8,20	74 x 64 x 113 45/51	95 x 66 x 18
331/G-SG 1.7.200.123	Eisengrau / Iron-grey Silbergrau / Silver-grey	60418 9	1 KT 1 CT	8,20	74 x 64 x 113 45/51	95 x 66 x 18



>> Klapprollliege (Rückenlehne 6-fach verstellbar, ca. 38 cm hohe Sitz- und Liegefläche) Wheeled Folding Sunlounger (6-position adjustable backrest, height of lying surface approx. 38 cm)

351/A-G 1.7.500.091	Graphit / Graphite Grau / Grey	60299 4	1 KT 1 CT	13,20	192 x 79 x 102 38/58	131 x 83 x 24
351/G-SG 1.7.500.123	Eisengrau / Iron-grey Silbergrau / Silver-grey	60419 6	1 KT 1 CT	13,20	192 x 79 x 102 38/58	131 x 83 x 24



>> Komfort-Klapprollliege (Rückenlehne 6-fach verstellbar, ca. 52 cm hohe Sitz- und Liegefläche) Wheeled Luxury Folding Sunlounger (6-position adjustable backrest, height of lying surface approx. 52 cm)

361/A-G 1.7.500.157	Graphit / Graphite Grau / Grey	60539 1	1 KT 1 CT	14,30	192 x 79 x 115 52/58	145 x 84 x 29
361/G-SG 1.7.500.153	Eisengrau / Iron-grey Silbergrau / Silver-grey	60537 7	1 KT 1 CT	14,30	192 x 79 x 115 52/58	145 x 84 x 29



MÖBEL AUS ALUMINIUM, TEAKHOLZ UND TEXTILUX®-GEWEBE FURNITURE OF ALUMINIUM, TEAK WOOD AND TEXTILUX® FABRIC

Gestelle aus Aluminium-Trapezrohren mit Polyesterbeschichtung / Frames of trapeze-shaped aluminium tubes with polyester coating

Sitz- und Rückenflächen aus Textilux®-Kunstfasergewebe / Seat and back of synthetic Textilux®-fabric

Aluminium-Armlehnen mit Aufsatz aus FSC®-zertifiziertem Teakholz / Aluminium armrests with cover of FSC® certified teak wood

Rückenabschluss mit Einsatz aus FSC®-zertifiziertem Teakholz / Top end of the backrest frame with insert of FSC® certified teak wood

Art.-Nr. Art.-No. Art.-Code (über Lager/ via Sieger stock)	Farbe / Colour: Gestell / Frame Gewebe / Fabric	EAN-Nr. EAN-No. 4003348	VE PU	Bruttogewicht pro Stück/kg ca. Gross weight per pce./kg approx.	Aufstellmaß pro Stück L x B x H Sitzhöhe/Sitzbreite in cm, ca. Dim. of set up article per pce. L x W x H Height/width of seat in cm approx.	VP Maß L x B x H in cm ca. Packing dimensions L x W x H in cm approx.
---	---	-------------------------------	----------	--	--	---

>> Hocker (stapelbar) / Stool (stackable)

301/C-N 1.7.300.064	Champagner / Champagne Natur / Nature	60291 8	14*	3,20	55 x 58 x 43 43/48	60 x 56 x 226
301/G-G 1.7.300.095	Eisengrau / Iron-grey Grau / Grey	60406 6	14*	3,20	55 x 58 x 43 43/48	60 x 56 x 226

* Verpackungseinheit: auch 2 Stück im Karton möglich (ohne Aufpreis) / * Packing unit: also 2 pieces per carton possible without surcharge

>> Stapelsessel / Stacking Armchair

312/C-N 1.7.100.290	Champagner / Champagne Natur / Nature	60497 4	20*	4,90	68 x 62 x 98 45/43	120 x 63 x 226
312/G-G 1.7.100.288	Eisengrau / Iron-grey Grau / Grey	60491 2	20*	4,90	68 x 62 x 98 45/43	120 x 63 x 226

* Verpackungseinheit: auch 6 Stück im Karton möglich (ohne Aufpreis) / * Packing unit: also 6 pieces per carton possible without surcharge

>> Klappsessel (Rückenlehne 6-fach verstellbar) / Folding Armchair (6-position adjustable backrest)

332/C-N 1.7.200.151	Champagner / Champagne Natur / Nature	60499 8	1 KT 1 CT	8,20	74 x 64 x 113 45/51	95 x 66 x 18
332/G-G 1.7.200.149	Eisengrau / Iron-grey Grau / Grey	60493 6	1 KT 1 CT	8,20	74 x 64 x 113 45/51	95 x 66 x 18

>> Klapprollliege (Rückenlehne 6-fach verstellbar, ca. 38 cm hohe Sitz- und Liegefläche)

>> Wheeled Folding Sunlounger (6-position adjustable backrest, height of lying surface approx. 38 cm)						
352/C-N 1.7.500.141	Champagner / Champagne Natur / Nature	60501 8	1 KT 1 CT	13,20	193 x 79 x 102 38/58	131 x 83 x 24
352/G-G 1.7.500.139	Eisengrau / Iron-grey Grau / Grey	60495 0	1 KT 1 CT	13,20	193 x 79 x 102 38/58	131 x 83 x 24



FSC®-zertifiziert / FSC® certified



FSC®-zertifiziert / FSC® certified

MÖBEL AUS ALUMINIUM UND TEXTILUX®-GEWEBE FURNITURE OF ALUMINIUM AND TEXTILUX® FABRIC

Gestelle aus Aluminiumrohren mit Polyesterbeschichtung / Frames of aluminium tubes with polyester coating

Sitz- und Rückenflächen aus Textilux®-Kunstfasergewebe / Seat and back of synthetic Textilux®-fabric

Armlehnen und Rückenabschluss aus Aluminium-Druckguss mit Polyester-Strukturbeschichtung in Eisengrau oder Mocca
Armrests and top end of the back rest frame of die-cast aluminium with textured iron-grey or mocca polyester coating

Art.-Nr. Art.-No. Art.-Code (über Lager/ via Sieger stock)	Farbe / Colour: Gestell / Frame Gewebe / Fabric	EAN-Nr. EAN-No. 4003348	VE PU	Bruttogewicht pro Stück/kg ca. Gross weight per pce./kg approx.	Aufstellmaß pro Stück L x B x H Sitzhöhe/Sitzbreite in cm, ca. Dim. of set up article per pce. L x W x H Height/width of seat in cm approx.	VP Maß L x B x H in cm ca. Packing dimensions L x W x H in cm approx.
---	---	-------------------------------	----------	--	--	---

>> Hocker (stapelbar) / Stool (stackable)

901/A-G 1.7.300.008	Graphit / Graphite Grau / Grey	60059 4	15*	2,80	56 x 57 x 43 43/48	59 x 57 x 225
901/G-HG 1.7.300.121	Eisengrau / Iron-grey Hellgrau / Light-grey	60650 3	15*	2,80	56 x 57 x 43 43/48	59 x 57 x 225
901/C-M 1.7.300.020	Champagner / Champagne Mocca	60111 9	15*	2,80	56 x 57 x 43 43/48	59 x 57 x 225

* Verpackungseinheit: auch 2 Stück im Karton möglich (ohne Aufpreis) / * Packing unit: also 2 pieces per carton possible without surcharge

>> Stapelsessel / Stacking Armchair

917/A 1.7.100.375	Graphit / Graphite Grau / Grey	60021 1	21*	4,70	70 x 60 x 97 45/43	125 x 64 x 230
917/G-HG 1.7.100.379	Eisengrau / Iron-grey Hellgrau / Light-grey	60651 0	21*	4,70	70 x 60 x 97 45/43	125 x 64 x 230
917/C-M 1.7.100.377	Champagner / Champagne Mocca	60108 9	21*	4,70	70 x 60 x 97 45/43	125 x 64 x 230

* Verpackungseinheit: auch 6 Stück im Karton möglich (ohne Aufpreis) / * Packing unit: also 6 pieces per carton possible without surcharge

>> Klappsessel (Rückenlehne 6-fach verstellbar) / Folding Armchair (6-position adjustable backrest)

937/A 1.7.200.020	Graphit / Graphite Grau / Grey	60022 8	1 KT 1 CT	8,50	75 x 63 x 112 45/49	91 x 64 x 19
937/G-HG 1.7.200.170	Eisengrau / Iron-grey Hellgrau / Light-grey	60652 7	1 KT 1 CT	8,50	75 x 63 x 112 45/49	91 x 64 x 19
937/C-M 1.7.200.046	Champagner / Champagne Mocca	60109 6	1 KT 1 CT	8,50	75 x 63 x 112 45/49	91 x 64 x 19

>> Klapprollliege (Rückenlehne 6-fach verstellbar, ca. 38 cm hohe Sitz- und Liegefläche)

>> Wheeled Folding Sunlounger (6-position adjustable backrest, height of lying surface approx. 38 cm)						
957/A 1.7.500.018	Graphit / Graphite Grau / Grey	60023 5	1 KT 1 CT	15,00	193 x 78 x 101 38/58	130 x 80 x 23
957/G-HG 1.7.500.169	Eisengrau / Iron-grey Hellgrau / Light-grey	60653 4	1 KT 1 CT	15,00	193 x 78 x 101 38/58	130 x 80 x 23
957/C-M 1.7.500.027	Champagner / Champagne Mocca	60110 2	1 KT 1 CT	15,00	193 x 78 x 101 38/58	130 x 80 x 23





MERAN

Geprüft in Anlehnung an DIN EN 581-2 (Wohnbereich)
Tested based on DIN EN 581-2 (Living area)

ALUMINIUM/TEXTILUX®-STAPELSESSEL / ALUMINIUM/TEXTILUX® STACKING ARMCHAIR

Gestelle aus Aluminiumrohren mit Polyesterbeschichtung / Frames of aluminium tubes with polyester coating

Sitz- und Rückenflächen aus Textilux®-Kunstfasergewebe / Seat and back of synthetic Textilux® fabric

Armlehnenaufsatz aus Aluminium mit Polyesterbeschichtung in Eisengrau oder Mocca
Armrest covers of aluminium with iron-grey or mocca polyester coating

Art.-Nr. Art.-No. Art.-Code (über Lager / via Sieger stock)	Farbe / Colour: Gestell / Frame Gewebe / Fabric	EAN-Nr. EAN-No. 4003348	VE PU	Bruttogewicht pro Stück/ kg ca. Gross weight per pce./kg approx.	Aufstellmaß pro Stück L x B x H Sitzhöhe/Sitzbreite in cm, ca. Dim. of set up article per pce. L x W x H Height/width of seat in cm approx.	VP Maß L x B x H in cm ca. Packing dimensions L x W x H in cm approx.
---	---	-------------------------------	----------	---	--	--

>> Stapelsessel / Stacking Armchair



911/A-G 1.7.100.331	Graphit / Graphite Grau / Grey	60575 9	17*	4,50	57 x 61 x 98 45/43,5	115 x 62 x 225
911/G-G 1.7.100.332	Eisengrau / Iron-grey Grau / Grey	60576 6	17*	4,50	57 x 61 x 98 45/43,5	115 x 62 x 225
911/G-HG 1.7.100.368	Eisengrau / Iron-grey Hellgrau / Light-grey	60654 1	17*	4,50	57 x 61 x 98 45/43,5	115 x 62 x 225
911/C-M 1.7.100.333	Champagner / Champagne Mocca	60577 3	17*	4,50	57 x 61 x 98 45/43,5	115 x 62 x 225

* Verpackungseinheit: auch 6 Stück im Karton möglich (ohne Aufpreis)
* Packing unit: also 6 pieces per carton possible without surcharge



911/G-G
Eisengrau / Grau
Iron-grey / Grey



911/G-HG
Eisengrau / Hellgrau
Iron-grey / Light-grey



911/C-M
Champagner / Mocca
Champagne / Mocca



CADIZ



MÖBEL AUS ALUMINIUM, TEAK UND TEXTILUX®-GEWEBE FURNITURE OF ALUMINIUM, TEAK AND TEXTILUX® FABRIC

Gestelle aus Aluminiumrohren mit Polyesterbeschichtung / Frames of aluminium tubes with polyester coating

Sitz- und Rückenflächen aus Textilux®-Kunstfasergewebe / Seat and back of synthetic Textilux® fabric

Armlehnen aus FSC®-zertifiziertem Teakholz / Armrests of FSC® certified teak wood

Art.-Nr. Art.-No. Art.-Code (über Lager / via Sieger stock)	Farbe / Colour: Gestell / Frame Gewebe / Fabric	EAN-Nr. EAN-No. 4003348	VE PU	Bruttogewicht pro Stück/ kg ca. Gross weight per pce./kg approx.	Aufstellmaß pro Stück L x B x H Sitzhöhe/Sitzbreite in cm, ca. Dim. of set up article per pce. L x W x H Height/width of seat in cm approx.	VP Maß L x B x H in cm ca. Packing dimensions L x W x H in cm approx.
---	---	-------------------------------	----------	---	--	--

>> Hocker (stapelbar) / Stool (stackable)

905/C-N 1.7.300.116	Champagner / Champagne Natur / Natural	60521 6	15*	2,80	56 x 57 x 44 43/48	58 x 57 x 192
905/G-G 1.7.300.115	Eisengrau / Iron-grey Grau / Grey	60520 9	15*	2,80	56 x 57 x 44 43/48	58 x 57 x 192

* Verpackungseinheit: auch 2 Stück im Karton möglich (ohne Aufpreis) / * Packing unit: also 2 pieces per carton possible without surcharge

>> Stapelsessel / Stacking Armchair

930/C-N 1.7.100.297	Champagner / Champagne Natur / Natural	60523 0	18*	4,50	68 x 59 x 98 45/44	125 x 60 x 234
930/G-G 1.7.100.296	Eisengrau / Iron-grey Grau / Grey	60522 3	18*	4,50	68 x 59 x 98 45/44	125 x 60 x 234

* Verpackungseinheit: auch 6 Stück im Karton möglich (ohne Aufpreis) / * Packing unit: also 6 pieces per carton possible without surcharge

>> Klappsessel (Rückenlehne 6-fach verstellbar) / Folding Armchair (6-position adjustable backrest)

950/C-N 1.7.200.158	Champagner / Champagne Natur / Natural	60525 4	1 KT 1 CT	6,90	71 x 62 x 109 44/49	89 x 65 x 19
950/G-G 1.7.200.157	Eisengrau / Iron-grey Grau / Grey	60524 7	1 KT 1 CT	6,90	71 x 62 x 109 44/49	89 x 65 x 19

>> Relaxliege (Rückenlehne und Fußteil jeweils 6-fach unabhängig voneinander verstellbar)

Relaxer (6-position adjustable backrest and legrest, adjustable independent of each other)

990/C-N 1.7.600.042	Champagner / Champagne Natur / Natural	60529 2	1 KT 1 CT	8,50	95 x 62 x 109 42/50	90 x 65 x 19
990/G-G 1.7.600.041	Eisengrau / Iron-grey Grau / Grey	60528 5	1 KT 1 CT	8,50	95 x 62 x 109 42/50	90 x 65 x 19

>> Stapelrollliege (Rückenlehne 6-fach verstellbar, ca. 36 cm hohe Sitz- und Liegefläche)

Wheeled Stacking Sunlounger (6-position adjustable backrest, height of lying surface approx. 36 cm)

970/C-N 1.7.500.148	Champagner / Champagne Natur / Natural	60527 8	16*	8,80	191 x 76 x 102 36/57	160 x 80 x 204
970/G-G 1.7.500.147	Eisengrau / Iron-grey Grau / Grey	60526 1	16*	8,80	191 x 76 x 102 36/57	160 x 80 x 204

* Verpackungseinheit: auch 2 Stück im Karton möglich (ohne Aufpreis)
* Packing unit: also 2 pieces per carton possible without surcharge



950/G-G
Eisengrau / Grau
Iron-grey / Grey

FSC®-zertifiziert / FSC® certified



FSC®-zertifiziert / FSC® certified



FSC®-zertifiziert / FSC® certified



FSC®-zertifiziert / FSC® certified



FSC®-zertifiziert / FSC® certified

MÖBEL AUS ALUMINIUM, VOLLKUNSTSTOFF UND TEXTILUX®-GEWEBE FURNITURE OF ALUMINIUM, RESIN AND TEXTILUX® FABRIC

Gestelle aus Aluminiumrohren mit Polyesterbeschichtung / Frames of aluminium tubes with polyester coating

Sitz- und Rückenflächen aus Textilux®-Kunstfasergewebe / Seat and back of synthetic Textilux® fabric

Armlehnen aus Vollkunststoff in Eisengrau oder Mocca mit Strukturoberfläche / Armrests of resin with textured iron-grey or mocca surface

Art.-Nr. Art.-No. Art.-Code (über Lager/ via Sieger stock)	Farbe/Colour: Gestell/Frame Gewebe/Fabric	EAN-Nr. EAN-No. 4003348	VE PU	Bruttogewicht pro Stück/ kg ca. Gross weight per pce./kg approx.	Aufstellmaß pro Stück LxBxH Sitzhöhe/Sitzbreite in cm, ca. Dim. of set up article per pce. LxWxH Height/width of seat in cm approx.	VP Maß LxBxH in cm ca. Packing dimensions LxWxH in cm approx.
--	---	-------------------------------	----------	---	--	--

>> Hocker (stapelbar) / Stool (stackable)



905/A-G 1.7.300.054	Graphit / Graphite Grau / Grey	60214 7	15*	2,80	56 x 57 x 44 43/48	58 x 57 x 192
905/C-M 1.7.300.056	Champagner / Champagne Mocca	60215 4	15*	2,80	56 x 57 x 44 43/48	58 x 57 x 192
905/G-SG 1.7.300.070	Eisengrau / Iron-grey Silbergrau / Silver-grey	60294 9	15*	2,80	56 x 57 x 44 43/48	58 x 57 x 192

* Verpackungseinheit: auch 2 Stück im Karton möglich (ohne Aufpreis) / * Packing unit: also 2 pieces per carton possible without surcharge

>> Stapelsessel* / Stacking Armchair



925/A-G 1.7.100.220	Graphit / Graphite Grau / Grey	60216 1	18*	4,50	68 x 59 x 98 45/44	125 x 60 x 234
925/C-M 1.7.100.224	Champagner / Champagne Mocca	60217 8	18*	4,50	68 x 59 x 98 45/44	125 x 60 x 234
925/G-SG 1.7.100.222	Eisengrau / Iron-grey Silbergrau / Silver-grey	60277 2	18*	4,50	68 x 59 x 98 45/44	125 x 60 x 234

* Verpackungseinheit: auch 6 Stück im Karton möglich (ohne Aufpreis) / * Packing unit: also 6 pieces per carton possible without surcharge

>> Klappsessel* (Rückenlehne 6-fach verstellbar) / Folding Armchair (6-position adjustable backrest)



945/A-G 1.7.200.078	Graphit / Graphite Grau / Grey	60220 8	1 KT 1 CT	6,80	71 x 62 x 109 44/49	89 x 65 x 19
945/C-M 1.7.200.080	Champagner / Champagne Mocca	60221 5	1 KT 1 CT	6,80	71 x 62 x 109 44/49	89 x 65 x 19
945/G-SG 1.7.200.104	Eisengrau / Iron-grey Silbergrau / Silver-grey	60287 1	1 KT 1 CT	6,80	71 x 62 x 109 44/49	89 x 65 x 19

MÖBEL AUS ALUMINIUM, VOLLKUNSTSTOFF UND TEXTILUX®-GEWEBE FURNITURE OF ALUMINIUM, RESIN AND TEXTILUX® FABRIC

Art.-Nr. Art.-No. Art.-Code (über Lager/ via Sieger stock)	Farbe/Colour: Gestell/Frame Gewebe/Fabric	EAN-Nr. EAN-No. 4003348	VE PU	Bruttogewicht pro Stück/ kg ca. Gross weight per pce./kg approx.	Aufstellmaß pro Stück LxBxH Sitzhöhe/Sitzbreite in cm, ca. Dim. of set up article per pce. LxWxH Height/width of seat in cm approx.	VP Maß LxBxH in cm ca. Packing dimensions LxWxH in cm approx.
--	---	-------------------------------	----------	---	--	--

>> Relaxliege (Rückenlehne und Fußteil jeweils 6-fach unabhängig voneinander verstellbar) Relaxer (6-position adjustable backrest and legrest, adjustable independent of each other)

985/A-G 1.7.600.025	Graphit / Graphite Grau / Grey	60310 6	1 KT 1 CT	8,20	95 x 62 x 109 42/50	90 x 64 x 20
985/C-M 1.7.600.029	Champagner / Champagne Mocca	60312 0	1 KT 1 CT	8,20	95 x 62 x 109 42/50	90 x 64 x 20
985/G-SG 1.7.600.027	Eisengrau / Iron-grey Silbergrau / Silver-grey	60311 3	1 KT 1 CT	8,20	95 x 62 x 109 42/50	90 x 64 x 20



>> Stapelrollliege (Rückenlehne 6-fach verstellbar, ca. 36 cm hohe Sitz- und Liegefläche) Wheeled Stacking Sunlounger (6-position adjustable backrest, height of lying surface approx. 36 cm)

965/A-G 1.7.500.063	Graphit / Graphite Grau / Grey	60224 6	18*	8,80	194 x 75 x 102 36/57	160 x 80 x 230
965/C-M 1.7.500.065	Champagner / Champagne Mocca	60225 3	18*	8,80	194 x 75 x 102 36/57	160 x 80 x 230
965/G-SG 1.7.500.101	Eisengrau / Iron-grey Silbergrau / Silver-grey	60304 5	18*	8,80	194 x 75 x 102 36/57	160 x 80 x 230

* Verpackungseinheit: auch 2 Stück im Karton möglich (ohne Aufpreis) / * Packing unit: also 2 pieces per carton possible without surcharge



>> Komfort-Stapelrollliege (Rückenlehne 6-fach verstellbar, ca. 53 cm hohe Sitz- und Liegefläche) Wheeled Luxury Stacking Sunlounger (6-position adjustable backrest, height of lying surface approx. 53 cm)

975/A-G 1.7.500.165	Graphit / Graphite Grau / Grey	60543 8	10*	13,50	194 x 75 x 116 53/57	213 x 80 x 256
975/C-M 1.7.500.167	Champagner / Champagne Mocca	60544 5	10*	13,50	194 x 75 x 116 53/57	213 x 80 x 256
975/G-SG 1.7.500.161	Eisengrau / Iron-grey Silbergrau / Silver-grey	60541 4	10*	13,50	194 x 75 x 116 53/57	213 x 80 x 256

* Verpackungseinheit: auch 2 Stück im Karton möglich (ohne Aufpreis)
* Packing unit: also 2 pieces per carton possible without surcharge



945/G-SG
Eisengrau / Silbergrau
Iron-grey / Silver-grey



945/C-M
Champagner / Mocca
Champagne / Mocca



PALMA

Geprüft in Anlehnung an DIN EN 581-2 (Wohnbereich)
Tested based on DIN EN 581-2 (Living area)

MÖBEL AUS VOLLKUNSTSTOFF / PLASTIC FURNITURE

Vollkunststoff-Möbel aus hochschlagfestem, durchgefärbtem, mineralisch verstärktem Polypropylen
Plastic furniture of reinforced, mineral filled, coloured and impact resistant polypropylene

3 Jahre Garantie / 3 years guarantee

Art.-Nr. Art.-No. Art.-Code (über Lager/ via Sieger stock)	Farbe / Colour: Gestell / Frame	EAN-Nr. EAN-No. 4003348	VE PU	Bruttogewicht pro Stück/ kg ca. Gross weight per pce./kg approx.	Aufstellmaß pro Stück LxBxH Sitzhöhe/Sitzbreite in cm, ca. Dim. of set up article per pce. LxWxH Height/width of seat in cm approx.	VP Maß LxBxH in cm ca. Packing dimensions LxWxH in cm approx.
--	------------------------------------	-------------------------------	----------	---	--	--



>> Stapelsessel / Stacking Armchair

710/W 1.1.100.075	Weiß / White	98810 4	24 schr*	3,80	65 x 59 x 92 44/44	61 x 90 x 222
710/S 1.1.100.077	Smaragdgrün / Emerald-green	98812 8	24 schr*	3,50	65 x 59 x 92 44/44	61 x 90 x 222

* Verpackungseinheit: auch 6 Stück im Karton möglich (ohne Aufpreis) / * Packing unit: also 6 pieces per carton possible without surcharge



>> Klappsessel (Rückenlehne 4-fach verstellbar) Folding Armchair (4-position adjustable backrest)

740/W 1.1.200.066	Weiß / White	98814 2	1/12 Cont.	7,30	67 x 62 x 105 42/47	127 x 80 x 102
740/S 1.1.200.068	Smaragdgrün / Emerald-green	98816 6	1/12 Cont.	6,80	67 x 62 x 105 42/47	127 x 80 x 102



710/W
Weiß / White



740/W
Weiß / White



COMTESSE

Geprüft in Anlehnung an DIN EN 581-2 (Wohnbereich)
Tested based on DIN EN 581-2 (Living area)

MÖBEL AUS VOLLKUNSTSTOFF / PLASTIC FURNITURE

Vollkunststoff-Möbel aus hochschlagfestem, durchgefärbtem, mineralisch verstärktem Polypropylen
Plastic furniture of reinforced, mineral filled, coloured and impact resistant polypropylene

3 Jahre Garantie / 3 years guarantee

Art.-Nr. Art.-No. Art.-Code (über Lager/ via Sieger stock)	Farbe / Colour: Gestell / Frame	EAN-Nr. EAN-No. 4003348	VE PU	Bruttogewicht pro Stück/ kg ca. Gross weight per pce./kg approx.	Aufstellmaß pro Stück LxBxH Sitzhöhe/Sitzbreite in cm, ca. Dim. of set up article per pce. LxWxH Height/width of seat in cm approx.	VP Maß LxBxH in cm ca. Packing dimensions LxWxH in cm approx.
--	------------------------------------	-------------------------------	----------	---	--	---

>> Stapelsessel / Stacking Armchair

810/W 1.1.100.050	Weiß / White	93150 6	6 KT 6 CT	4,70	70 x 64 x 96 44/40	104 x 68 x 128
810/S 1.1.100.052	Smaragdgrün / Emerald-green	98062 7	6 KT 6 CT	4,70	70 x 64 x 96 44/40	104 x 68 x 128



>> Klappsessel (Rückenlehne 5-fach verstellbar, mit Klappsicherung) Folding Armchair (5-position adjustable backrest, with locking device)

828/W 1.1.200.041	Weiß / White	93040 0	1 KT 1 CT	8,00	66 x 65 x 108 43/50	87 x 19 x 68
828/S 1.1.200.042	Smaragdgrün / Emerald-green	98030 6	1 KT 1 CT	8,00	66 x 65 x 108 43/50	87 x 19 x 68



810/S
Smaragdgrün / Emerald-green



828/S
Smaragdgrün / Emerald-green

Übersicht Sitz- und Liegemöbel

Summary seat and reclining furniture A perçu des sièges et des meubles inclinables



Zuhause im Freien

Hocker / Stool



Trento



Catena



Royal



Cadiz



Bodega

Weitere Farbvarianten finden Sie auf den Produktseiten.

Further colour variants can be found on the product pages.

Vous trouverez d'autres choix de couleurs sur les pages consacrées aux produits.

Diningsessel / Dining Chair



Morena

Barhocker / Bar Stool



Bozen

Stapelsessel / Stacking Armchair



Sirio



Padua



Salerno



Yara



Lagos



Bozen



Calvi



Trento



Catena
FSC®-zertifiziert / FSC® certified



Royal



Meran



Cadiz
FSC®-zertifiziert / FSC® certified



Bodega



Palma



Comtesse

Übersicht Sitz- und Liegemöbel

Klappsessel / Folding Armchair



Sirio



Salerno



Calvi



Trento



Catena
FSC®-zertifiziert / FSC® certified



Royal



Cadiz
FSC®-zertifiziert / FSC® certified



Bodega



Palma



Comtesse

Weitere Farbvarianten finden Sie auf den Produktseiten.

Further colour variants can be found on the product pages.
Vous trouverez d'autres choix de couleurs sur les pages consacrées aux produits.

Summary seat and reclining furniture A perçu des sièges et des meubles inclinables



Zuhause im Freien

Relaxliege / Relaxer



Cadiz
FSC®-zertifiziert / FSC® certified



Bodega

Klapprollliege / Wheeled Folding Sunlounger



Trento



Catena
FSC®-zertifiziert / FSC® certified



Royal

Komfort-Klapprollliege Wheeled Luxury Folding Sunlounger



Trento

Stapelrollliege Wheeled Stacking Sunlounger



Cadiz
FSC®-zertifiziert / FSC® certified



Bodega

Komfort-Stapelrollliege Wheeled Luxury Stacking Sunlounger



Bodega

Informationen zu den unterschiedlichen Dessins finden Sie auf den Seiten 88 – 89
For information about the different patterns please see page 88 – 89

AUFLAGEN FÜR ALUMINIUM-MÖBEL / CUSHIONS FOR ALUMINIUM FURNITURE

Ca. 4 cm Schaum/Vlies-Füllung, Oberstoff: 100% Polyacryl/Dralon®, Polypropylen oder 60% Baumwolle/40% Polyester
Approx. 4 cm foam/fleece filling, cover 100% Polyacrylics/Dralon®, Polypropylene or 60% Cotton/40% Polyester

Dessins: Rot, Mocca, Grau und Anthrazit (Polyacryl/Dralon®), Dessins Grau und Marone (Polypropylen), Hellblau und Grün (Baumwolle/Polyester)
Patterns: red, mocca, grey and anthracite (Polyacryl/Dralon®), Patterns grey and marone (Polypropylene), light blue and green (Cotton/Polyester)

Art.-Nr. Art.-No. Art.-Code (über Lager/ via Sieger stock)	Farbe / Colour Dessin Nr. / Pattern No.	EAN-Nr. EAN-No. 4003348	VE PU	Bruttogewicht pro Stück/ kg ca. Gross weight per pce./kg approx.	Abmessung LxBxH in cm ca. Dimension LxWxH in cm approx.	VP Maß LxBxH in cm ca. Packing dimensions LxWxH in cm approx.
>> Hocker-Auflage aus Polyacryl/Dralon® / Stool Cushion of Polyacryl/Dralon®						
5510 3.1.003.441	Rot / Red 4914	99642 0	4 KT 4 CT	0,50	49 x 49 x 4	50 x 50 x 60
5510 3.1.003.442	Mocca 4916	99648 2	4 KT 4 CT	0,50	49 x 49 x 4	50 x 50 x 60
5510 3.1.003.440	Grau / Grey 4925	99624 6	4 KT 4 CT	0,50	49 x 49 x 4	50 x 50 x 60
5510 3.1.003.439	Anthrazit / Anthracite 4912	99618 5	4 KT 4 CT	0,50	49 x 49 x 4	50 x 50 x 60
>> Hocker-Auflage aus Polypropylen / Stool Cushion of Polypropylene						
5510 3.1.004.000	Grau / Grey 4950	99630 7	4 KT 4 CT	0,50	49 x 49 x 4	50 x 50 x 60
5510 3.1.004.001	Marone 4951	99636 9	4 KT 4 CT	0,50	49 x 49 x 4	50 x 50 x 60
>> Hocker-Auflage aus Baumwolle/Polyester / Stool Cushion of Cotton/Polyester						
5510 3.1.003.445	Hellblau / Light blue 4960	99666 6	4 KT 4 CT	0,50	49 x 49 x 4	50 x 50 x 60
5510 3.1.003.444	Grün / Green 4961	99660 4	4 KT 4 CT	0,50	49 x 49 x 4	50 x 50 x 60
>> Stapelsessel-Auflage nieder aus Polyacryl/Dralon® (mit Befestigungsglasche / passend für Serie "Bozen") Low Back Armchair Cushion of Polyacryl/Dralon® (with fixation strap / suitable for series 'Bozen')						
5520 3.2.003.439	Rot / Red 4914	99639 0	6 KT 6 CT	0,90	93 x 49 x 4	103 x 51 x 35
5520 3.2.003.441	Mocca 4916	99645 1	6 KT 6 CT	0,90	93 x 49 x 4	103 x 51 x 35
5520 3.2.003.437	Grau / Grey 4925	99621 5	6 KT 6 CT	0,90	93 x 49 x 4	103 x 51 x 35
5520 3.2.003.435	Anthrazit / Anthracite 4912	99615 4	6 KT 6 CT	0,90	93 x 49 x 4	103 x 51 x 35
>> Stapelsessel-Auflage nieder aus Polypropylen (mit Befestigungsglasche / passend für Serie "Bozen") Low Back Armchair Cushion of Polypropylene (with fixation strap / suitable for series 'Bozen')						
5520 3.2.004.001	Grau / Grey 4950	99627 7	6 KT 6 CT	0,90	93 x 49 x 4	103 x 51 x 35
5520 3.2.004.003	Marone 4951	99633 8	6 KT 6 CT	0,90	93 x 49 x 4	103 x 51 x 35
>> Stapelsessel-Auflage nieder aus Baumwolle/Polyester (mit Befestigungsglasche / passend für Serie "Bozen") Low Back Armchair Cushion of Cotton/Polyester (with fixation strap / suitable for series 'Bozen')						
5520 3.2.003.447	Hellblau / Light blue 4960	99663 5	6 KT 6 CT	0,90	93 x 49 x 4	103 x 51 x 35
5520 3.2.003.445	Grün / Green 4961	99657 4	6 KT 6 CT	0,90	93 x 49 x 4	103 x 51 x 35



Informationen zu den unterschiedlichen Dessins finden Sie auf den Seiten 88 – 89
For information about the different patterns please see page 88 – 89

Art.-Nr. Art.-No. Art.-Code (über Lager/ via Sieger stock)	Farbe / Colour Dessin Nr. / Pattern No.	EAN-Nr. EAN-No. 4003348	VE PU	Bruttogewicht pro Stück/ kg ca. Gross weight per pce./kg approx.	Abmessung LxBxH in cm ca. Dimension LxWxH in cm approx.	VP Maß LxBxH in cm ca. Packing dimensions LxWxH in cm approx.
>> Stapelsessel-Auflage hoch aus Polyacryl/Dralon® (mit Befestigungsglasche) High Back Armchair Cushion of Polypropylene/Dralon® (with fixation strap)						
5530 3.2.003.438	Rot / Red 4914	99638 3	6 KT 6 CT	1,00	107 x 49 x 4	119 x 51 x 36
5530 3.2.003.440	Mocca 4916	99644 4	6 KT 6 CT	1,00	107 x 49 x 4	119 x 51 x 36
5530 3.2.003.436	Grau / Grey 4925	99620 8	6 KT 6 CT	1,00	107 x 49 x 4	119 x 51 x 36
5530 3.2.003.434	Anthrazit / Anthracite 4912	99614 7	6 KT 6 CT	1,00	107 x 49 x 4	119 x 51 x 36
>> Stapelsessel-Auflage hoch aus Polypropylen (mit Befestigungsglasche) High Back Armchair Cushion of Polypropylene (with fixation strap)						
5530 3.2.004.000	Grau / Grey 4950	99626 0	6 KT 6 CT	1,00	107 x 49 x 4	119 x 51 x 36
5530 3.2.004.002	Marone 4951	99632 1	6 KT 6 CT	1,00	107 x 49 x 4	119 x 51 x 36
>> Stapelsessel-Auflage hoch aus Baumwolle/Polyester (mit Befestigungsglasche) High Back Armchair Cushion of Cotton/Polyester (with fixation strap)						
5530 3.2.003.446	Hellblau / Light blue 4960	99662 8	6 KT 6 CT	1,00	107 x 49 x 4	119 x 51 x 36
5530 3.2.003.444	Grün / Green 4961	99656 7	6 KT 6 CT	1,00	107 x 49 x 4	119 x 51 x 36
>> Klappsessel-Auflage aus Polyacryl/Dralon® (mit Befestigungsglasche) Folding Armchair Cushion of Polyacryl/Dralon® (with fixation strap)						
5540 3.3.003.423	Rot / Red 4914	99637 6	6 KT 6 CT	1,10	121 x 49 x 4	119 x 51 x 38
5540 3.3.003.424	Mocca 4916	99643 7	6 KT 6 CT	1,10	121 x 49 x 4	119 x 51 x 38
5540 3.3.003.422	Grau / Grey 4925	99619 2	6 KT 6 CT	1,10	121 x 49 x 4	119 x 51 x 38
5540 3.3.003.421	Anthrazit / Anthracite 4912	99613 0	6 KT 6 CT	1,10	121 x 49 x 4	119 x 51 x 38
>> Klappsessel-Auflage aus Polypropylen (mit Befestigungsglasche) Folding Armchair Cushion of Polypropylene (with fixation strap)						
5540 3.3.004.000	Grau / Grey 4950	99625 3	6 KT 6 CT	1,10	121 x 49 x 4	119 x 51 x 38
5540 3.3.004.001	Marone 4951	99631 4	6 KT 6 CT	1,10	121 x 49 x 4	119 x 51 x 38
>> Klappsessel-Auflage aus Baumwolle/Polyester (mit Befestigungsglasche) Folding Armchair Cushion of Cotton/Polyester (with fixation strap)						
5540 3.3.003.427	Hellblau / Light blue 4960	99661 1	6 KT 6 CT	1,10	121 x 49 x 4	119 x 51 x 38
5540 3.3.003.426	Grün / Green 4961	99655 0	6 KT 6 CT	1,10	121 x 49 x 4	119 x 51 x 38



Informationen zu den unterschiedlichen Dessins finden Sie auf den Seiten 88 – 89
For information about the different patterns please see page 88 – 89

Art.-Nr. Art.-No. Art.-Code (über Lager/ via Sieger stock)	Farbe / Colour Dessin Nr. / Pattern No.	EAN-Nr. EAN-No. 4003348	VE PU	Bruttogewicht pro Stück/ kg ca. Gross weight per pce./kg approx.	Abmessung LxBxH in cm ca. Dimension LxWxH in cm approx.	VP Maß LxBxH in cm ca. Packing dimensions LxWxH in cm approx.
--	--	-------------------------------	----------	---	--	---

>> **Relax-Auflage aus Polyacryl/Dralon® (mit Befestigungslasche)**
Relaxer Cushion of Polyacryl/Dralon® (with fixation strap)

5550 3.4.003.441	Rot / Red 4914	99640 6	2 KT 2 CT	1,70	164 x 49 x 4	96 x 55 x 32
5550 3.4.003.442	Mocca 4916	99646 8	2 KT 2 CT	1,70	164 x 49 x 4	96 x 55 x 32
5550 3.4.003.440	Grau / Grey 4925	99622 2	2 KT 2 CT	1,70	164 x 49 x 4	96 x 55 x 32
5550 3.4.003.439	Anthrazit / Anthracite 4912	99616 1	2 KT 2 CT	1,70	164 x 49 x 4	96 x 55 x 32

>> **Relax-Auflage aus Polypropylen (mit Befestigungslasche)**
Relaxer Cushion of Polypropylene (with fixation strap)

5550 3.4.004.000	Grau / Grey 4950	99628 4	2 KT 2 CT	1,70	164 x 49 x 4	96 x 55 x 32
5550 3.4.004.001	Marone 4951	99634 5	2 KT 2 CT	1,70	164 x 49 x 4	96 x 55 x 32

>> **Relax-Auflage aus Baumwolle/Polyester (mit Befestigungslasche)**
Relaxer Cushion of Cotton/Polyester (with fixation strap)

5550 3.4.003.445	Hellblau / Light blue 4960	99664 2	2 KT 2 CT	1,70	164 x 49 x 4	96 x 55 x 32
5550 3.4.003.444	Grün / Green 4961	99658 1	2 KT 2 CT	1,70	164 x 49 x 4	96 x 55 x 32

>> **Liegen-Auflage aus Polyacryl/Dralon® (mit Befestigungslasche)**
Sunlounger Cushion of Polyacryl/Dralon® (with fixation strap)

5560 3.5.003.419	Rot / Red 4914	99641 3	2 KT 2 CT	2,20	193 x 59 x 4	96 x 67 x 37
5560 3.5.003.420	Mocca 4916	99647 5	2 KT 2 CT	2,20	193 x 59 x 4	96 x 67 x 37
5560 3.5.003.418	Grau / Grey 4925	99623 9	2 KT 2 CT	2,20	193 x 59 x 4	96 x 67 x 37
5560 3.5.003.417	Anthrazit / Anthracite 4912	99617 8	2 KT 2 CT	2,20	193 x 59 x 4	96 x 67 x 37

>> **Liegen-Auflage aus Polypropylen (mit Befestigungslasche)**
Sunlounger Cushion of Polypropylene (with fixation strap)

5560 3.5.004.000	Grau / Grey 4950	99629 1	2 KT 2 CT	2,20	193 x 59 x 4	96 x 67 x 37
5560 3.5.004.001	Marone 4951	99635 2	2 KT 2 CT	2,20	193 x 59 x 4	96 x 67 x 37

>> **Liegen-Auflage aus Baumwolle/Polyester (mit Befestigungslasche)**
Sunlounger Cushion of Cotton/Polyester (with fixation strap)

5560 3.5.003.423	Hellblau / Light blue 4960	99665 9	2 KT 2 CT	2,20	193 x 59 x 4	96 x 67 x 37
5560 3.5.003.422	Grün / Green 4961	99659 8	2 KT 2 CT	2,20	193 x 59 x 4	96 x 67 x 37



Informationen zu den unterschiedlichen Dessins finden Sie auf den Seiten 90 – 91
For information about the different patterns please see page 90 – 91

TEPPICHE FÜR DEN AUSSENBEREICH / CARPETS FOR OUTDOOR USE

Teppiche aus 100 % Polypropylen / Carpets of 100 % Polypropylene

Auswahl zwischen 2 Größen und 6 Teppichmustern / Choice between 2 sizes and 6 carpet patterns

Allwettertauglich, pflegeleicht, schnell trocknend, für Hochdruckreiniger geeignet
Suitable for all weather, easy-care, quick drying, cleanable with high-pressure-cleaner

Art.-Nr. Art.-No. Art.-Code (über Lager/ via Sieger stock)	Dessin Nr. / Pattern No.	EAN-Nr. EAN-No. 4003348	VE PU	Bruttogewicht pro Stück/kg ca. Gross weight per pce./kg approx.	Abmessung L x B in cm ca. Dimension L x W in cm approx.	VP Maß L x Ø in cm ca. Packing dimensions L x Ø in cm approx.
---	--------------------------	-------------------------------	----------	--	--	--

>> **Outdoor-Teppiche / Outdoor-carpets 160 x 230 cm**

5440 3.9.900.000	4810	99668 0	1 SB 1 SW	4,60	160 x 230	163 x 13
5440 3.9.900.001	4815	99669 7	1 SB 1 SW	4,60	160 x 230	163 x 13
5440 3.9.900.002	4820	99670 3	1 SB 1 SW	4,60	160 x 230	163 x 13
5440 3.9.900.003	4821	99671 0	1 SB 1 SW	4,60	160 x 230	163 x 13
5440 3.9.900.004	4825	99672 7	1 SB 1 SW	4,60	160 x 230	163 x 13
5440 3.9.900.005	4830	99673 4	1 SB 1 SW	4,60	160 x 230	163 x 13

Outdoor-Teppiche / Outdoor-carpets 230 x 330 cm

5460 3.9.900.006	4810	99674 1	1 SB 1 SW	8,80	230 x 330	233 x 15
5460 3.9.900.007	4815	99675 8	1 SB 1 SW	8,80	230 x 330	233 x 15
5460 3.9.900.008	4820	99676 5	1 SB 1 SW	8,80	230 x 330	233 x 15
5460 3.9.900.009	4821	99677 2	1 SB 1 SW	8,80	230 x 330	233 x 15
5460 3.9.900.010	4825	99678 9	1 SB 1 SW	8,80	230 x 330	233 x 15
5460 3.9.900.011	4830	99679 6	1 SB 1 SW	8,80	230 x 330	233 x 15

ALUMINIUM-TISCHGESTELLE / ALUMINIUM TABLE FRAMES

Gestelle aus Aluminiumrohren in modernem Design mit graphit-, champagnerfarbener, eisengrauer oder weißer Polyesterbeschichtung
Frames of modern designed aluminium tubes with graphite, champagne, iron-grey or white polyester coating

Kombinierbar mit Tischplatten aus FSC®-zertifiziertem Teakholz und Polytec® in vielen Dekoren, siehe Seite 84 – 85
Combinable with table tops of FSC® certified teak and Polytec® in many decors, see pages 84 – 85

Höhe ca. 74 cm, mit Höhenausgleich, Unterschubhöhe ca. 67 cm / Height approx. 74 cm, with height adjuster, height for armchairs below the top approx. 67 cm

Art.-Nr. Art.-No. Art.-Code [über Lager / via Sieger stock]	Farbe / Colour: Gestell / Frame	EAN-Nr. EAN-No. 4003348	VE PU	Bruttogewicht pro Stück/kg ca. Gross weight per pce./kg approx.	Abmessung LxBxH in cm, ca. Dimension LxWxH of table in cm approx.	VP Maß LxBxH in cm ca. Packing dimensions LxWxH in cm approx.
--	------------------------------------	-------------------------------	----------	--	--	---

>> Gestell / Frame 90 x 90 cm

5740-40 1.5.400.003	Weiß / White	99593 5	1 KT 1 CT	12,70	90 x 90 x 74	107 x 104 x 11
5740-50 1.5.400.004	Graphit / Graphite	99594 2	1 KT 1 CT	12,70	90 x 90 x 74	107 x 104 x 11
5740-55 1.5.400.005	Eisengrau / Iron-grey	99595 9	1 KT 1 CT	12,70	90 x 90 x 74	107 x 104 x 11
5740-60 1.5.400.006	Champagner / Champagne	99596 6	1 KT 1 CT	12,70	90 x 90 x 74	107 x 104 x 11



>> Gestell / Frame 160 x 90 cm

5780-40 1.5.400.007	Weiß / White	99597 3	1 KT 1 CT	17,20	160 x 90 x 74	175 x 88 x 11
5780-50 1.5.400.008	Graphit / Graphite	99598 0	1 KT 1 CT	17,20	160 x 90 x 74	175 x 88 x 11
5780-55 1.5.400.009	Eisengrau / Iron-grey	99599 7	1 KT 1 CT	17,20	160 x 90 x 74	175 x 88 x 11
5780-60 1.5.400.010	Champagner / Champagne	99600 0	1 KT 1 CT	17,20	160 x 90 x 74	175 x 88 x 11



>> Gestell / Frame 220 x 100 cm

5790-40 1.5.400.011	Weiß / White	99601 7	1 KT 1 CT	20,35	220 x 100 x 74	234 x 88 x 11
5790-50 1.5.400.012	Graphit / Graphite	99602 4	1 KT 1 CT	20,35	220 x 100 x 74	234 x 88 x 11
5790-55 1.5.400.013	Eisengrau / Iron-grey	99603 1	1 KT 1 CT	20,35	220 x 100 x 74	234 x 88 x 11
5790-60 1.5.400.014	Champagner / Champagne	99604 8	1 KT 1 CT	20,35	220 x 100 x 74	234 x 88 x 11



AUSZIEHTISCH / EXTENSION TABLE

Gestell aus Aluminiumrohren in modernem Design mit graphit-, champagnerfarbener, eisengrauer oder weißer Polyesterbeschichtung
Frames of modern designed aluminium tubes with graphite, champagne, iron-grey or white polyester coating

Tisch ausgezogen bis 90 kg belastbar. Kombinierbar mit Polytec®-Platten in 8 Dekoren, Farbindex siehe Seite 84
Extended table: max. load up to 90 kg. Combinable with Polytec® tops in 8 different decors, see page 84

Höhe ca. 74 cm, mit Höhenausgleich, Unterschubhöhe ca. 67 cm / Height approx. 74 cm, with height adjuster, height for armchairs below the top approx. 67 cm

Art.-Nr. Art.-No. Art.-Code [über Lager / via Sieger stock]	Farbe / Colour: Gestell / Frame Platte / Table top	EAN-Nr. EAN-No. 4003348	VE PU	Bruttogewicht pro Stück/kg ca. Gross weight per pce./kg approx.	Abmessung LxBxH in cm, ca. Dimension LxWxH of table in cm approx.	VP Maß LxBxH in cm ca. Packing dimensions per pce. LxWxH in cm approx.
--	--	-------------------------------	----------	--	--	--

>> Gestell / Frame 180/235/290 x 100 cm (mit Höhenausgleich / with height adjuster)

5980-40 1.5.400.016	Weiß / White	99609 3	1 KT 1 CT	31,00	180/235/290 x 100 x 74	186 x 107 x 9
5980-50 1.5.400.017	Graphit / Graphite	99610 9	1 KT 1 CT	31,00	180/235/290 x 100 x 74	186 x 107 x 9
5980-55 1.5.400.018	Eisengrau / Iron-grey	99611 6	1 KT 1 CT	31,00	180/235/290 x 100 x 74	186 x 107 x 9
5980-60 1.5.400.019	Champagner / Champagne	99612 3	1 KT 1 CT	31,00	180/235/290 x 100 x 74	186 x 107 x 9



TISCHPLATTEN / TABLE TOPS

>> Polytec® Grundplatte 180 x 100 cm + / 1 Verlängerungsplatte 55 x 100 cm >> Basic table top 180 x 100 cm + / Table top extension 55 x 100 cm

6980-101 1.8.300.022	Moon	40070 5	1 KT 1 CT	45,40	180 x 100 x 1,2 55 x 100 x 1,2	193 x 113 x 5
6980-102 1.8.300.023	Zement graphit / Cement graphite	40071 2	1 KT 1 CT	45,40	180 x 100 x 1,2 55 x 100 x 1,2	193 x 113 x 5
6980-103 1.8.300.024	Zement anthrazit / Cement anthracite	40072 9	1 KT 1 CT	45,40	180 x 100 x 1,2 55 x 100 x 1,2	193 x 113 x 5
6980-104 1.8.300.025	Beton dunkel / Dark concrete	40073 6	1 KT 1 CT	45,40	180 x 100 x 1,2 55 x 100 x 1,2	193 x 113 x 5
6980-105 1.8.300.026	Eiche hell / Light oak	40074 3	1 KT 1 CT	45,40	180 x 100 x 1,2 55 x 100 x 1,2	193 x 113 x 5
6980-106 1.8.300.027	Eiche dunkel / Dark oak	40075 0	1 KT 1 CT	45,40	180 x 100 x 1,2 55 x 100 x 1,2	193 x 113 x 5
6980-107 1.8.300.028	Bronze	40076 7	1 KT 1 CT	45,40	180 x 100 x 1,2 55 x 100 x 1,2	193 x 113 x 5
6980-108 1.8.300.039	Granit / Granite	40087 3	1 KT 1 CT	45,40	180 x 100 x 1,2 55 x 100 x 1,2	193 x 113 x 5

>> Polytec® Zusatzplatte / Additional extension top 55 x 100 cm

6981-101 1.8.300.029	Moon	40077 4	1 KT 1 CT	11,20	55 x 100 x 1,2	113 x 68 x 5
6981-102 1.8.300.030	Zement graphit / Cement graphite	40078 1	1 KT 1 CT	11,20	55 x 100 x 1,2	113 x 68 x 5
6981-103 1.8.300.031	Zement anthrazit / Cement anthracite	40079 8	1 KT 1 CT	11,20	55 x 100 x 1,2	113 x 68 x 5
6981-104 1.8.300.032	Beton dunkel / Dark concrete	40080 4	1 KT 1 CT	11,20	55 x 100 x 1,2	113 x 68 x 5
6981-105 1.8.300.033	Eiche hell / Light oak	40081 1	1 KT 1 CT	11,20	55 x 100 x 1,2	113 x 68 x 5
6981-106 1.8.300.034	Eiche dunkel / Dark oak	40082 8	1 KT 1 CT	11,20	55 x 100 x 1,2	113 x 68 x 5
6981-107 1.8.300.035	Bronze	40083 5	1 KT 1 CT	11,20	55 x 100 x 1,2	113 x 68 x 5
6981-108 1.8.300.040	Granit / Granite	40088 0	1 KT 1 CT	11,20	55 x 100 x 1,2	113 x 68 x 5

TEAKHOLZ-TISCHPLATTEN / TABLE TOPS OF TEAK WOOD

17 mm starke Teakholzplatte, FSC®-zertifiziert / FSC® certified teak wood top, 17 mm thickness

Art.-Nr. Art.-No. Art.-Code (über Lager/ via Sieger stock)	Farbe / Colour: Platte / Table top	EAN-Nr. EAN-No. 4003348	VE PU	Bruttogewicht pro Stück/kg ca. Gross weight per pce./kg approx.	Abmessung LxBxH in cm, ca. Dimension LxWxH of table in cm approx.	VP Maß LxBxH in cm ca. Packing dimensions LxWxH in cm approx.
--	---------------------------------------	-------------------------------	----------	--	--	---

>> FSC®-zertifizierte Teakholz-Tischplatte / FSC® certified teak wood table top 90 x 90 cm

6740-401 1.8.600.001	Teak	40067 5	1 KT 1 CT	12,10	90 x 90 x 1,7	103 x 103 x 5
-------------------------	------	---------	--------------	-------	---------------	---------------

>> FSC®-zertifizierte Teakholz-Tischplatte / FSC® certified teak wood table top 160 x 90 cm

6780-401 1.8.600.000	Teak	40066 8	1 KT 1 CT	21,75	160 x 90 x 1,7	173 x 103 x 5
-------------------------	------	---------	--------------	-------	----------------	---------------

>> FSC®-zertifizierte Teakholz-Tischplatte / FSC® certified teak wood table top 220 x 100 cm

6790-401 1.8.600.002	Teak	40068 2	1 KT 1 CT	32,10	220 x 100 x 1,7	233 x 113 x 5
-------------------------	------	---------	--------------	-------	-----------------	---------------

POLYTEC®-TISCHPLATTEN / POLYTEC® TABLE TOPS

12 mm starke Hochdrucklaminat (HPL), abgeschrägte Kantengeometrie, Plattenkern abhängig vom Dekor schwarz bzw. braun
High-pressure laminates (HPL), thickness 12 mm, bevelled edge geometry, depending on the decor board core black or brown

Art.-Nr. Art.-No. Art.-Code (über Lager/ via Sieger stock)	Farbe / Colour: Platte / Table top	EAN-Nr. EAN-No. 4003348	VE PU	Bruttogewicht pro Stück/ kg ca. Gross weight per pce./kg approx.	Abmessung LxBxH in cm, ca. Dimension LxWxH of table in cm approx.	VP Maß LxBxH in cm ca. Packing dimensions LxWxH in cm approx.
--	---------------------------------------	-------------------------------	----------	---	--	---

>> Polytec®-Tischplatte / Polytec® table top 90 x 90 cm

6740-101 1.8.300.000	Moon	40024 8	1 KT 1 CT	15,90	90 x 90 x 1,2	103 x 103 x 6
6740-102 1.8.300.001	Zement graphit / Cement graphite	40025 5	1 KT 1 CT	15,90	90 x 90 x 1,2	103 x 103 x 6
6740-103 1.8.300.002	Zement anthrazit / Cement anthracite	40026 2	1 KT 1 CT	15,90	90 x 90 x 1,2	103 x 103 x 6
6740-104 1.8.300.003	Beton dunkel / Dark concrete	40027 9	1 KT 1 CT	15,90	90 x 90 x 1,2	103 x 103 x 6
6740-105 1.8.300.004	Eiche hell / Light oak	40028 6	1 KT 1 CT	15,90	90 x 90 x 1,2	103 x 103 x 6
6740-106 1.8.300.005	Eiche dunkel / Dark oak	40029 3	1 KT 1 CT	15,90	90 x 90 x 1,2	103 x 103 x 6
6740-107 1.8.300.006	Bronze	40030 9	1 KT 1 CT	15,90	90 x 90 x 1,2	103 x 103 x 6
6740-108 1.8.300.036	Granit / Granite	40084 2	1 KT 1 CT	15,90	90 x 90 x 1,2	103 x 103 x 6

POLYTEC®-TISCHPLATTEN / POLYTEC® TABLE TOPS

12 mm starke Hochdrucklaminat (HPL), abgeschrägte Kantengeometrie, Plattenkern abhängig vom Dekor schwarz bzw. braun
High-pressure laminates (HPL), thickness 12 mm, bevelled edge geometry, depending on the decor board core black or brown

Art.-Nr. Art.-No. Art.-Code (über Lager/ via Sieger stock)	Farbe / Colour: Platte / Table top	EAN-Nr. EAN-No. 4003348	VE PU	Bruttogewicht pro Stück/ kg ca. Gross weight per pce./kg approx.	Abmessung LxBxH in cm, ca. Dimension LxWxH of table in cm approx.	VP Maß LxBxH in cm ca. Packing dimensions LxWxH in cm approx.
--	---------------------------------------	-------------------------------	----------	---	--	---

>> Polytec®-Tischplatte / Polytec® table top 160 x 90 cm

6780-101 1.8.300.007	Moon	40031 6	1 KT 1 CT	28,20	160 x 90 x 1,2	173 x 103 x 6
6780-102 1.8.300.008	Zement graphit / Cement graphite	40032 3	1 KT 1 CT	28,20	160 x 90 x 1,2	173 x 103 x 6
6780-103 1.8.300.009	Zement anthrazit / Cement anthracite	40033 0	1 KT 1 CT	28,20	160 x 90 x 1,2	173 x 103 x 6
6780-104 1.8.300.010	Beton dunkel / Dark concrete	40034 7	1 KT 1 CT	28,20	160 x 90 x 1,2	173 x 103 x 6
6780-105 1.8.300.011	Eiche hell / Light oak	40035 4	1 KT 1 CT	28,20	160 x 90 x 1,2	173 x 103 x 6
6780-106 1.8.300.012	Eiche dunkel / Dark oak	40036 1	1 KT 1 CT	28,20	160 x 90 x 1,2	173 x 103 x 6
6780-107 1.8.300.013	Bronze	40037 8	1 KT 1 CT	28,20	160 x 90 x 1,2	173 x 103 x 6
6780-108 1.8.300.037	Granit / Granite	40085 9	1 KT 1 CT	28,20	160 x 90 x 1,2	173 x 103 x 6

>> Polytec®-Tischplatte / Polytec® table top 220 x 100 cm

6790-101 1.8.300.014	Moon	40038 5	1 KT 1 CT	43,00	220 x 100 x 1,2	233 x 113 x 6
6790-102 1.8.300.015	Zement graphit / Cement graphite	40039 2	1 KT 1 CT	43,00	220 x 100 x 1,2	233 x 113 x 6
6790-103 1.8.300.016	Zement anthrazit / Cement anthracite	40040 8	1 KT 1 CT	43,00	220 x 100 x 1,2	233 x 113 x 6
6790-104 1.8.300.017	Beton dunkel / Dark concrete	40041 5	1 KT 1 CT	43,00	220 x 100 x 1,2	233 x 113 x 6
6790-105 1.8.300.018	Eiche hell / Light oak	40042 2	1 KT 1 CT	43,00	220 x 100 x 1,2	233 x 113 x 6
6790-106 1.8.300.019	Eiche dunkel / Dark oak	40043 9	1 KT 1 CT	43,00	220 x 100 x 1,2	233 x 113 x 6
6790-107 1.8.300.020	Bronze	40044 6	1 KT 1 CT	43,00	220 x 100 x 1,2	233 x 113 x 6
6790-108 1.8.300.038	Granit / Granite	40086 6	1 KT 1 CT	43,00	220 x 100 x 1,2	233 x 113 x 6

Informationen zu den unterschiedlichen Dekoren finden Sie auf den Seiten 96 – 97
For information about the different decors please see page 96 – 97

LOFTTISCHE MIT GESTELLEN AUS ALUMINIUM RUNDROHR / QUADRATROHR UND Polytec®-TISCHPLATTEN LOFT TABLES WITH FRAMES OF ROUND / SQUARE ALUMINIUM TUBE AND Polytec® TABLE TOPS

Gestelle aus Aluminiumrohren mit Polyesterbeschichtung, Beine aus Rundrohr oder Quadratrohr
Frames of aluminium tubes with polyester coating, legs of round or square tube

10 mm starke Polytec®- Tischplatten / Polytec® table tops, thickness 10 mm

Höhe ca. 74 cm, mit Höhenausgleich, Unterschubhöhe ca. 67 cm
Height approx. 74 cm, with height adjuster, clearance under the table approx. 67 cm

Art.-Nr. Art.-No. Art.-Code (über Lager/ via Sieger stock)	Farbe / Colour: Gestell / Frame Platte / Table top	EAN-Nr. EAN-No. 4003348	VE PU	Bruttogewicht pro Stück/ kg ca. Gross weight per pce./kg approx.	Abmessung LxBxH in cm, ca. Dimension LxWxH in cm approx.	VP Maß LxBxH in cm ca. Packing dimensions LxWxH in cm approx.
--	--	-------------------------------	----------	---	---	---

>> Aluminium Tischgestelle, Beine aus Rundrohr Aluminium table frames, legs of round tube

5782-50 1.5.400.020	Graphit / Graphite	99680 2	1 KT 1 CT	9,20	140 x 70 x 73	143 x 73 x 9
5782-55 1.5.400.021	Eisengrau / Iron-grey	99681 9	1 KT 1 CT	9,20	140 x 70 x 73	143 x 73 x 9
Neu New 5792-50 1.5.400.026	Graphit / Graphite	99718 2	1 KT 1 CT	12,40	200 x 80 x 73	203 x 83 x 9
Neu New 5792-55 1.5.400.027	Eisengrau / Iron-grey	99719 9	1 KT 1 CT	12,40	200 x 80 x 73	203 x 83 x 9

>> Aluminium Tischgestelle, Beine aus Quadratrohr Aluminium table frames, legs of square tube

5783-50 1.5.400.022	Graphit / Graphite	99682 6	1 KT 1 CT	9,20	140 x 70 x 73	143 x 73 x 9
5783-55 1.5.400.023	Eisengrau / Iron-grey	99683 3	1 KT 1 CT	9,20	140 x 70 x 73	143 x 73 x 9
Neu New 5793-50 1.5.400.028	Graphit / Graphite	99720 5	1 KT 1 CT	13,40	200 x 80 x 73	203 x 83 x 9
Neu New 5793-55 1.5.400.029	Eisengrau / Iron-grey	99721 2	1 KT 1 CT	13,40	200 x 80 x 73	203 x 83 x 9

>> Polytec®-Tischplatte / Polytec® table top

Neu New 6782-150 1.8.300.044	Schiefer, Anthrazit / Slate, anthracite	40092 7	1 KT 1 CT	24,70	160 x 90 x 1	173 x 103 x 6
Neu New 6782-151 1.8.300.045	Beton hell / Bright concrete	40093 4	1 KT 1 CT	24,70	160 x 90 x 1	173 x 103 x 6
Neu New 6792-150 1.8.300.046	Schiefer, Anthrazit / Slate, anthracite	40094 1	1 KT 1 CT	37,70	220 x 100 x 1	233 x 113 x 6
Neu New 6792-151 1.8.300.047	Beton hell / Bright concrete	40095 8	1 KT 1 CT	37,70	220 x 100 x 1	233 x 113 x 6

Informationen zu den unterschiedlichen Dekoren finden Sie auf den Seiten 100 – 101
For information about the different decors please see page 100 – 101



LOFTTISCHE MIT ALUMINIUM-GESTELLEN UND vivodur®-DEKORPLATTEN LOFT TABLES WITH ALUMINIUM FRAMES AND DECORATED vivodur® TOPS

Gestelle aus Aluminiumrohren mit graphit-, champagnerfarbener oder eisengrauer Polyesterbeschichtung
Frames of aluminium tubes with graphite, champagne or iron-grey polyester coating

vivodur®-Dekorplatten / vivodur® table tops

Höhe ca. 74 cm, mit Höhenausgleich, Unterschubhöhe ca. 67 cm
Height approx. 74 cm, with height adjuster, clearance under the table approx. 67 cm

Art.-Nr. Art.-No. Art.-Code (über Lager/ via Sieger stock)	Farbe / Colour: Gestell / Frame Platte / Table top	EAN-Nr. EAN-No. 4003348	VE PU	Bruttogewicht pro Stück/ kg ca. Gross weight per pce./kg approx.	Abmessung LxBxH in cm, ca. Dimension LxWxH of table in cm approx.	VP Maß LxBxH in cm ca. Packing dimensions LxWxH in cm approx.
--	--	-------------------------------	----------	---	--	---

>> Tisch / Table

3740-50 1.5.100.183	Graphit / Graphite Schiefer, Anthrazit / Slate, anthracite	50741 1	1 KT 1 CT	22,00	95 x 95 x 74	100 x 100 x 11
3740-55 1.5.100.213	Eisengrau / Iron-grey Schiefer, Anthrazit / Slate, anthracite	50743 5	1 KT 1 CT	22,00	95 x 95 x 74	100 x 100 x 11

>> Tisch / Table

3770-50 1.5.100.187	Graphit / Graphite Schiefer, Anthrazit / Slate, anthracite	50745 9	1 KT 1 CT	26,80	140 x 90 x 74	145 x 95 x 11
3770-55 1.5.100.214	Eisengrau / Iron-grey Schiefer, Anthrazit / Slate, anthracite	50747 3	1 KT 1 CT	26,80	140 x 90 x 74	145 x 95 x 11

>> Tisch / Table

3780-50 1.5.100.191	Graphit / Graphite Schiefer, Anthrazit / Slate, anthracite	50749 7	1 KT 1 CT	32,10	165 x 95 x 74	170 x 100 x 11
3780-55 1.5.100.193	Eisengrau / Iron-grey Schiefer, Anthrazit / Slate, anthracite	50751 0	1 KT 1 CT	32,10	165 x 95 x 74	170 x 100 x 11
3780-60 1.5.100.195	Champagner / Champagne Schiefer, Mocca / Slate, mocca	50753 4	1 KT 1 CT	32,10	165 x 95 x 74	170 x 100 x 11



AUSZUGSTISCH MIT ALUMINIUM-GESTELL UND vivodur®-DEKORPLATTE

EXTENSION TABLE WITH ALUMINIUM FRAME AND DECORATED vivodur® TOP

Gestelle aus Aluminiumrohren mit graphit, eisengrauer oder champagnerfarbener Polyesterbeschichtung
Frames of aluminium tubes with graphite, iron-grey or champagne polyester coating

vivodur®-Dekorplatten / Decorated vivodur® table tops

Höhe ca. 75 cm, mit Höhenausgleich, Unterschubhöhe ca. 66 cm
Height approx. 75 cm, with height adjuster, clearance under the table approx. 66 cm

Art.-Nr. Art.-No. Art.-Code (über Lager / via Sieger stock)	Farbe / Colour: Gestell / Frame Platte / Table top	EAN-Nr. EAN-No. 4003348	VE PU	Bruttogewicht pro Stück/ kg ca. Gross weight per pce./kg approx.	Abmessung L x B x Tischhöhe in cm, ca. Dimension L x W x Height of table in cm approx.	VP Maß L x B x H in cm ca. Packing dimensions L x W x H in cm approx.
---	--	-------------------------------	----------	---	---	---

>> **Ausziehtisch** (Höhe ca. 75 cm, mit Höhenausgleich, Unterschubhöhe ca. 66 cm)
Extension table (Height approx. 75 cm, with height adjuster, clearance under the table approx. 66 cm)

3980-50 1.5.100.203	Graphit / Graphite Schiefer, Anthrazit / Slate, anthracite	50761 9	1 KT 1 CT	61,50	165/225/285 x 95 x 75	P1: 180 x 109 x 14
				19,50		P2: 98 x 66 x 10
3980-55 1.5.100.205	Eisengrau / Iron-grey Schiefer, Anthrazit / Slate, anthracite	50763 3	1 KT 1 CT	61,50	165/225/285 x 95 x 75	P1: 180 x 109 x 14
				19,50		P2: 98 x 66 x 10
3980-60 1.5.100.207	Champagner / Champagne Schiefer, Mocca / Slate, mocca	50765 7	1 KT 1 CT	61,50	165/225/285 x 95 x 75	P1: 180 x 109 x 14
				19,50		P2: 98 x 66 x 10

Bestehend aus 2 Packstücken (P1 und P2) / Consisting of 2 packages (P1 and P2)



3980-50
Gestell Graphit / Frame graphite
Platte Schiefer, Anthrazit / Top slate anthracite



3980-55
Gestell Eisengrau / Frame iron-grey
Platte Schiefer, Anthrazit / Top slate anthracite



3980-60
Gestell Champagner / Frame champagne
Platte Schiefer, Mocca / Top slate mocca

VERLÄNGERUNGSTISCHE MIT ALUMINIUM-GESTELLEN UND vivodur®-DEKORPLATTEN

EXTENSION TABLES WITH ALUMINIUM FRAMES AND DECORATED vivodur® TOPS

Gestelle aus Aluminiumrohren mit graphit oder eisengrauer Polyesterbeschichtung
Frames of aluminium tubes with graphite or iron-grey polyester coating

vivodur®-Dekorplatten / Decorated vivodur® table tops

Höhe ca. 74 cm, mit Höhenausgleich, Unterschubhöhe ca. 67 cm
Height approx. 74 cm, with height adjuster, clearance under the table approx. 67 cm

Art.-Nr. Art.-No. Art.-Code (über Lager / via Sieger stock)	Farbe / Colour: Gestell / Frame Platte / Table top	EAN-Nr. EAN-No. 4003348	VE PU	Bruttogewicht pro Stück/ kg ca. Gross weight per pce./kg approx.	Abmessung L x B x Tischhöhe in cm, ca. Dimension L x W x Height of table in cm approx.	VP Maß L x B x H in cm ca. Packing dimensions L x W x H in cm approx.
---	--	-------------------------------	----------	---	---	---

>> **Verlängerungstisch** (Höhe ca. 74 cm, mit Höhenausgleich, Unterschubhöhe ca. 67 cm)
Extension table (Height approx. 74 cm, with height adjuster, clearance under the table approx. 67 cm)

3960-50 1.5.100.201	Graphit / Graphite Schiefer, Anthrazit / Slate, anthracite	50759 6	1 KT 1 CT	22,30	120/170/220 x 80 x 74	P1: 125 x 85 x 9
				15,40		P2: 55 x 85 x 15
3960-55 1.5.100.202	Eisengrau / Iron-grey Schiefer, Anthrazit / Slate, anthracite	50760 2	1 KT 1 CT	22,30	120/170/220 x 80 x 74	P1: 125 x 85 x 9
				15,40		P2: 55 x 85 x 15

Bestehend aus 2 Packstücken (P1 und P2) / Consisting of 2 packages (P1 and P2)

>> **Verlängerungstisch** (Höhe ca. 74 cm, mit Höhenausgleich, Unterschubhöhe ca. 67 cm)
Extension table (Height approx. 74 cm, with height adjuster, clearance under the table approx. 67 cm)

3985-50 1.5.100.209	Graphit / Graphite Schiefer, Anthrazit / Slate, anthracite	50767 1	1 KT 1 CT	39,30	165/225/285 x 95 x 74	P1: 169 x 99 x 9,5
				19,70		P2: 69 x 106 x 9
3985-55 1.5.100.211	Eisengrau / Iron-grey Schiefer, Anthrazit / Slate, anthracite	50769 5	1 KT 1 CT	39,30	165/225/285 x 95 x 74	P1: 169 x 99 x 9,5
				19,70		P2: 69 x 106 x 9

Bestehend aus 2 Packstücken (P1 und P2) / Consisting of 2 packages (P1 and P2)



3985-55
Gestell Eisengrau / Frame iron-grey
Platte Schiefer, Anthrazit / Top slate style anthracite

TISCHE MIT ALUMINIUM-GESTELLEN UND PLATTEN AUS FSC®-ZERTIFIZIERTEM TEAKHOLZ
TABLES WITH ALUMINIUM FRAMES AND TABLE TOPS OF FSC® CERTIFIED TEAK WOOD

Gestelle aus Aluminiumrohren mit champagnerfarbener, eisengrauer oder weißer Polyesterbeschichtung
Frames of aluminium tubes with champagne, iron-grey or white polyester coating

Tischplatte aus FSC®-zertifiziertem Teakholz / Table top of FSC® certified teak wood

Höhe ca. 74 cm, Unterschubhöhe ca. 67 cm / Height approx. 74 cm, height for armchairs below the top approx. 67 cm

Art.-Nr. Art.-No. Art.-Code (über Lager / via Sieger stock)	Farbe / Colour: Gestell / Frame Platte / Table top	EAN-Nr. EAN-No. 4003348	VE PU	Bruttogewicht pro Stück/ kg ca. Gross weight per pce./kg approx.	Abmessung L x B x Tischhöhe in cm, ca. Dimension L x W x Height of table in cm approx.	VP Maß L x B x H in cm ca. Packing dimensions L x W x H in cm approx.
---	--	-------------------------------	----------	---	---	---

>> Tisch (Höhe ca. 74 cm, mit Höhenausgleich, Unterschubhöhe ca. 67 cm)
Table (Height approx. 74 cm, with height adjuster, height for armchairs below the top approx. 67 cm)



FSC®-zertifiziert / FSC® certified

2740-01 1.5.100.168	Weiß / White Teak / Teak	60530 8	1 KT	20,40	95 x 95 x 74	104 x 104 x 12
2740-02 1.5.100.169	Eisengrau / Iron-grey Teak / Teak	60531 5	1 KT	20,40	95 x 95 x 74	104 x 104 x 12
2740-03 1.5.100.170	Champagner / Champagne Teak / Teak	60532 2	1 KT	20,40	95 x 95 x 74	104 x 104 x 12

>> Tisch (Höhe ca. 74 cm, mit Höhenausgleich, Unterschubhöhe ca. 67 cm)
Table (Height approx. 74 cm, with height adjuster, height for armchairs below the top approx. 67 cm)



FSC®-zertifiziert / FSC® certified

2780-01 1.5.100.171	Weiß / White Teak / Teak	60533 9	1 KT	31,60	165 x 95 x 74	174 x 104 x 12
2780-02 1.5.100.172	Eisengrau / Iron-grey Teak / Teak	60534 6	1 KT	31,60	165 x 95 x 74	174 x 104 x 12
2780-03 1.5.100.173	Champagner / Champagne Teak / Teak	60535 3	1 KT	31,60	165 x 95 x 74	174 x 104 x 12



FSC®-zertifiziert / FSC® certified

2780-02
Gestell Eisengrau / Frame iron-grey
Platte FSC®-zertifiziertes Teakholz / Top FSC® certified teak wood



FSC®-zertifiziert / FSC® certified

2780-03
Gestell Champagner / Frame champagne
Platte FSC®-zertifiziertes Teakholz / Top FSC® certified teak wood

BOULEVARD-KLAPPTISCHE MIT STAHLROHR-GESTELLEN UND Polytec®-DEKORPLATTEN
FOLDING 'BOULEVARD' TABLES WITH STEEL TUBE FRAMES AND DECORATED Polytec® TOPS

Art.-Nr. Art.-No. Art.-Code (über Lager / via Sieger stock)	Farbe / Colour: Gestell / Frame Platte / Table top	EAN-Nr. EAN-No. 4003348	VE PU	Bruttogewicht pro Stück/ kg ca. Gross weight per pce./kg approx.	Abmessung L x B x Tischhöhe in cm, ca. Dimension L x W x Height of table in cm approx.	VP Maß L x B x H in cm ca. Packing dimensions L x W x H in cm approx.
---	--	-------------------------------	----------	---	---	---

>> Boulevard-Klapptische (Polyesterbeschichtetes Profil-Stahlrohr 35 x 28 mm, Höhe ca. 73 cm, Höhenausgleich)
Folding 'Boulevard' tables (Polyester coated profile steel tube 35 x 28 mm, height approx. 73 cm)

Neu 5135-20 New 1.5.200.922	Graphit / Graphite Schiefer, Anthrazit / Slate, anthracite	50788 6	1 KT 1 CT	14,10	0 85 x 73	94 x 90 x 13
Neu 5135-21 New 1.5.200.923	Graphit / Graphite Beton hell / Bright concrete	50789 3	1 KT 1 CT	14,10	0 85 x 73	94 x 90 x 13
Neu 5135-30 New 1.5.200.924	Eisengrau / Iron-grey Schiefer, Anthrazit / Slate, anthracite	50790 9	1 KT 1 CT	14,10	0 85 x 73	94 x 90 x 13
Neu 5135-31 New 1.5.200.925	Eisengrau / Iron-grey Beton hell / Bright concrete	50791 6	1 KT 1 CT	14,10	0 85 x 73	94 x 90 x 13
Neu 5130-20 New 1.5.200.918	Graphit / Graphite Schiefer, Anthrazit / Slate, anthracite	50784 8	1 KT 1 CT	15,50	80 x 80 x 73	87 x 85 x 13
Neu 5130-21 New 1.5.200.919	Graphit / Graphite Beton hell / Bright concrete	50785 5	1 KT 1 CT	15,50	80 x 80 x 73	87 x 85 x 13
Neu 5130-30 New 1.5.200.920	Eisengrau / Iron-grey Schiefer, Anthrazit / Slate, anthracite	50786 2	1 KT 1 CT	15,50	80 x 80 x 73	87 x 85 x 13
Neu 5130-31 New 1.5.200.921	Eisengrau / Iron-grey Beton hell / Bright concrete	50787 9	1 KT 1 CT	15,50	80 x 80 x 73	87 x 85 x 13
Neu 5160-20 New 1.5.200.926	Graphit / Graphite Schiefer, Anthrazit / Slate, anthracite	50792 3	1 KT 1 CT	22,00	120 x 80 x 73	125 x 85 x 13
Neu 5160-21 New 1.5.200.927	Graphit / Graphite Beton hell / Bright concrete	50793 0	1 KT 1 CT	22,00	120 x 80 x 73	125 x 85 x 13
Neu 5160-30 New 1.5.200.928	Eisengrau / Iron-grey Schiefer, Anthrazit / Slate, anthracite	50794 7	1 KT 1 CT	22,00	120 x 80 x 73	125 x 85 x 13
Neu 5160-31 New 1.5.200.929	Eisengrau / Iron-grey Beton hell / Bright concrete	50795 4	1 KT 1 CT	22,00	120 x 80 x 73	125 x 85 x 13



>> Boulevard-Klapptische (Polyesterbeschichtetes Profil-Stahlrohr 40 x 32 mm, Höhe ca. 73 cm, Höhenausgleich)
Folding 'Boulevard' tables (Polyester coated profile steel tube 40 x 32 mm, height approx. 73 cm)

Neu 5170-20 New 1.5.200.930	Graphit / Graphite Schiefer, Anthrazit / Slate, anthracite	50796 1	1 KT 1 CT	28,70	140 x 90 x 73	145 x 95 x 13
Neu 5170-21 New 1.5.200.931	Graphit / Graphite Beton hell / Bright concrete	50797 8	1 KT 1 CT	28,70	140 x 90 x 73	145 x 95 x 13
Neu 5170-30 New 1.5.200.932	Eisengrau / Iron-grey Schiefer, Anthrazit / Slate, anthracite	50798 5	1 KT 1 CT	28,70	140 x 90 x 73	145 x 95 x 13
Neu 5170-31 New 1.5.200.933	Eisengrau / Iron-grey Beton hell / Bright concrete	50799 2	1 KT 1 CT	28,70	140 x 90 x 73	145 x 95 x 13



5130-21 – 80 x 80 cm



5160-30 – 120 x 80 cm



5170-31 – 140 x 90 cm

MONTAGEFREI

ASSEMBLY-FREE

GASTRO-TISCHE MIT SÄULENKLAPP-GESTELLEN UND vivodur®-DEKORPLATTEN CONTRACT TABLES WITH TILTABLE COLUMN BASE AND DECORATED vivodur® TOPS

Art.-Nr. Art.-No. Art.-Code (über Lager / via Sieger stock)	Farbe / Colour: Gestell / Frame Platte / Table top	EAN-Nr. EAN-No. 4003348	VE PU	Bruttogewicht pro Stück/ kg ca. Gross weight per pce./kg approx.	Abmessung L x B x Tischhöhe in cm, ca. Dimension L x W x Height of table in cm approx.	VP Maß L x B x H in cm ca. Packing dimensions L x W x H in cm approx.
---	--	-------------------------------	----------	---	---	---

Gastro-Tische

(Polyesterbeschichtetes Profil-Stahlrohr 40 x 20 mm, Höhe ca. 73 cm, Höhenausgleich, Unterschubhöhe ca. 67 cm)

>>

Contract tables

(Polyester coated profile steel tube 40 x 20 mm, height approx. 73 cm, height adjuster, clearance under the table approx. 67 cm)

3430-50 1.5.200.865	Graphit / Graphite Schiefer, Anthrazit / Slate, anthracite	50733 6	1 KT 1 CT	19,10	80 x 80 x 73	104 x 84 x 15
3430-55 1.5.200.866	Eisengrau / Iron-grey Schiefer, Anthrazit / Slate, anthracite	50734 3	1 KT 1 CT	19,10	80 x 80 x 73	104 x 84 x 15
3460-50* 1.5.200.868	Graphit / Graphite Schiefer, Anthrazit / Slate, anthracite	50736 7	1 KT 1 CT	24,70	120 x 80 x 73	125 x 85 x 10
3460-55* 1.5.200.869	Eisengrau / Iron-grey Schiefer, Anthrazit / Slate, anthracite	50737 4	1 KT 1 CT	24,70	120 x 80 x 73	125 x 85 x 10



3430-55
Gestell: Eisengrau / Frame iron-grey
Platte: Schiefer, Anthrazit / Top slate, anthracite



3460-55
Gestell: Eisengrau / Frame iron-grey
Platte: Schiefer, Anthrazit / Top slate, anthracite

BOULEVARD-KLAPPTISCHE MIT STAHLROHR-GESTELLEN UND vivodur®-DEKORPLATTEN FOLDING 'BOULEVARD' TABLES WITH STEEL TUBE FRAMES AND DECORATED vivodur® TOPS

Art.-Nr. Art.-No. Art.-Code (über Lager / via Sieger stock)	Farbe / Colour: Gestell / Frame Platte / Table top	EAN-Nr. EAN-No. 4003348	VE PU	Bruttogewicht pro Stück/ kg ca. Gross weight per pce./kg approx.	Abmessung Ø x Tischhöhe in cm, ca. Dimension Ø x Height of table in cm approx.	VP Maß L x B x H in cm ca. Packing dimensions L x W x H in cm approx.
---	--	-------------------------------	----------	---	---	---

Boulevard-Klapptisch

(Polyesterbeschichtetes Profil-Stahlrohr 35 x 28 mm, Höhe ca. 72 cm, Höhenausgleich, Unterschubhöhe ca. 70 cm)

>>

Folding 'Boulevard' table

(Polyester coated profile steel tube 35 x 28 mm, height approx. 72 cm, height adjuster, clearance under the table approx. 70 cm)

3125-50 1.5.200.845	Graphit / Graphite Schiefer, Anthrazit / Slate, anthracite	50713 8	1 KT 1 CT	8,90	Ø 68 x 72	71 x 70 x 13
3125-55 1.5.200.846	Eisengrau / Iron-grey Schiefer, Anthrazit / Slate, anthracite	50714 5	1 KT 1 CT	8,90	Ø 68 x 72	71 x 70 x 13



Boulevard-Klapptische

(Polyesterbeschichtetes Profil-Stahlrohr 35 x 28 mm, Höhe ca. 73 cm, Höhenausgleich, Unterschubhöhe ca. 70 cm)

>>

Folding 'Boulevard' tables

(Polyester coated profile steel tube 35 x 28 mm, height approx. 73 cm, height adjuster, clearance under the table approx. 70 cm)

3135-50 1.5.200.851	Graphit / Graphite Schiefer, Anthrazit / Slate, anthracite	50719 0	1 KT 1 CT	12,30	Ø 85 x 73	94 x 87 x 13
3135-55 1.5.200.852	Eisengrau / Iron-grey Schiefer, Anthrazit / Slate, anthracite	50720 6	1 KT 1 CT	12,30	Ø 85 x 73	94 x 87 x 13
3145-50 1.5.200.853	Graphit / Graphite Schiefer, Anthrazit / Slate, anthracite	50721 3	1 KT 1 CT	16,00	Ø 100 x 73	105 x 105 x 13
3145-55 1.5.200.854	Eisengrau / Iron-grey Schiefer, Anthrazit / Slate, anthracite	50722 0	1 KT 1 CT	16,00	Ø 100 x 73	105 x 105 x 13



3145-55
Gestell: Eisengrau / Frame iron-grey
Platte: Schiefer, Anthrazit / Top slate, anthracite

MONTAGEFREI

ASSEMBLY-FREE

BOULEVARD-KLAPPTISCHE MIT STAHLROHR-GESTELLEN UND vivodur®-DEKORPLATTEN
FOLDING 'BOULEVARD' TABLES WITH STEEL TUBE FRAMES AND DECORATED vivodur® TOPS

Art.-Nr. Art.-No. Art.-Code (über Lager/ via Sieger stock)	Farbe / Colour: Gestell / Frame Platte / Table top	EAN-Nr. EAN-No.	VE PU	Bruttogewicht pro Stück/ kg ca. Gross weight per pce./kg approx.	Abmessung L x B x Tischhöhe in cm, ca. Dimension L x W x Height of table in cm approx.	VP Maß L x B x H in cm ca. Packing dimensions L x W x H in cm approx.
--	--	--------------------	----------	---	---	---

Boulevard-Klapptische

[Polyesterbeschichtetes Profil-Stahlrohr 35 x 28 mm, Höhe ca. 73 cm, Höhenausgleich, Unterschubhöhe ca. 70 cm]

>>

Folding 'Boulevard' tables

[Polyester coated profile steel tube 35 x 28 mm, height approx. 73 cm, height adjuster, clearance under the table approx. 70 cm]

3130-50 1.5.200.847	Graphit / Graphite Schiefer, Anthrazit / Slate, anthracite	50715 2	1 KT 1 CT	13,30	80 x 80 x 73	87 x 85 x 13
3130-55 1.5.200.848	Eisengrau / Iron-grey Schiefer, Anthrazit / Slate, anthracite	50716 9	1 KT 1 CT	13,30	80 x 80 x 73	87 x 85 x 13
3130-60 1.5.200.849	Champagner / Champagne Schiefer, Mocca / Slate, mocca	50717 6	1 KT 1 CT	13,30	80 x 80 x 73	87 x 85 x 13
3160-50 1.5.200.855	Graphit / Graphite Schiefer, Anthrazit / Slate, anthracite	50723 7	1 KT 1 CT	18,50	120 x 80 x 73	125 x 85 x 13
3160-55 1.5.200.856	Eisengrau / Iron-grey Schiefer, Anthrazit / Slate, anthracite	50724 4	1 KT 1 CT	18,50	120 x 80 x 73	125 x 85 x 13
3160-60 1.5.200.857	Champagner / Champagne Schiefer, Mocca / Slate, mocca	50725 1	1 KT 1 CT	18,50	120 x 80 x 73	125 x 85 x 13



3130-55
Gestell: Eisengrau / Frame iron-grey
Platte: Schiefer, Anthrazit / Top slate, anthracite



3130-60
Gestell: Champagner / Frame champagne
Platte Schiefer, Mocca / Top slate, mocca

MONTAGEFREI
ASSEMBLY-FREE

BOULEVARD-KLAPPTISCHE MIT STAHLROHR-GESTELLEN UND vivodur®-DEKORPLATTEN
FOLDING 'BOULEVARD' TABLES WITH STEEL TUBE FRAMES AND DECORATED vivodur® TOPS

Art.-Nr. Art.-No. Art.-Code (über Lager/ via Sieger stock)	Farbe / Colour: Gestell / Frame Platte / Table top	EAN-Nr. EAN-No.	VE PU	Bruttogewicht pro Stück/ kg ca. Gross weight per pce./kg approx.	Abmessung L x B x Tischhöhe in cm, ca. Dimension L x W x Height of table in cm approx.	VP Maß L x B x H in cm ca. Packing dimensions L x W x H in cm approx.
--	--	--------------------	----------	---	---	---

Boulevard-Klapptische

[Polyesterbeschichtetes Profil-Stahlrohr 40 x 32 mm, Höhe ca. 73 cm, Höhenausgleich, Unterschubhöhe ca. 70 cm]

>>

Folding 'Boulevard' tables

[Polyester coated profile steel tube 40 x 32 mm, height approx. 73 cm, height adjuster, clearance under the table approx. 70 cm]

3170-50 1.5.200.859	Graphit / Graphite Schiefer, Anthrazit / Slate, anthracite	50727 5	1 KT 1 CT	27,00	140 x 90 x 73	145 x 95 x 13
3170-55 1.5.200.860	Eisengrau / Iron-grey Schiefer, Anthrazit / Slate, anthracite	50728 2	1 KT 1 CT	27,00	140 x 90 x 73	145 x 95 x 13
3180-50 1.5.200.861	Graphit / Graphite Schiefer, Anthrazit / Slate, anthracite	50729 9	1 KT 1 CT	32,10	165 x 95 x 73	170 x 100 x 13
3180-55 1.5.200.862	Eisengrau / Iron-grey Schiefer, Anthrazit / Slate, anthracite	50730 5	1 KT 1 CT	32,10	165 x 95 x 73	170 x 100 x 13
3180-60 1.5.200.863	Champagner / Champagne Schiefer, Mocca / Slate, mocca	50731 2	1 KT 1 CT	32,10	165 x 95 x 73	170 x 100 x 13



3180-55
Gestell: Eisengrau / Frame iron-grey
Platte: Schiefer, Anthrazit / Top slate, anthracite



3180-60
Gestell: Champagner / Frame champagne
Platte Schiefer, Mocca / Top slate, mocca

MONTAGEFREI
ASSEMBLY-FREE

KLAPPTISCHE mecalit®-PRO FOLDING TABLES mecalit®-PRO

Geprüft in Anlehnung an DIN EN 581-3 (Wohnbereich)*
Tested based on DIN EN 581-3 (Living area)*

BOULEVARD-KLAPPTISCHE MIT STAHLROHR-GESTELLEN
UND **mecalit**®-PRO DEKORPLATTEN MIT STRUKTURRAND
FOLDING 'BOULEVARD' TABLES WITH STEEL TUBE FRAMES
AND DECORATED **mecalit**®-PRO TOPS WITH TEXTURED EDGE

MONTAGEFREI
ASSEMBLY-FREE

Art.-Nr. Art.-No. Art.-Code (über Lager / via Sieger stock)	Farbe / Colour: Gestell / Frame Platte / Table top	EAN-Nr. EAN-No. 4003348	VE PU	Bruttogewicht pro Stück/ kg ca. Gross weight per pce./kg approx.	Abmessung Ø x Tischhöhe in cm, ca. Dimension Ø x Height of table in cm approx.	VP Maß L x B x H in cm ca. Packing dimensions L x W x H in cm approx.
---	--	-------------------------------	----------	---	---	---

>> Boulevard-Klapptische (Polyesterbeschichtetes Profil-Stahlrohr 35 x 20 mm, Höhe ca. 72 cm)
Folding 'Boulevard' tables (Polyester coated profile steel tube 35 x 20 mm, height approx. 72 cm)

Neu New	207/W 1.5.200.910	Weiß / White Marmor, Weiß / Marble, white	99684 0	1 SB 1 SW	7,40	Ø 70 x 72	73 x 73 x 13
Neu New	207/G 1.5.200.914	Eisengrau / Iron-grey Schiefer, Anthrazit / Slate, anthracite	99688 8	1 SB 1 SW	7,40	Ø 70 x 72	73 x 73 x 13
Neu New	207/A 1.5.200.912	Graphit / Graphite Schiefer, Anthrazit / Slate, anthracite	99686 4	1 SB 1 SW	7,40	Ø 70 x 72	73 x 73 x 13
Neu New	207/C-M 1.5.200.916	Champagner / Champagne Schiefer, Mocca / Slate, mocca	99690 1	1 SB 1 SW	7,40	Ø 70 x 72	73 x 73 x 13
	209/W* 1.5.200.606	Weiß / White Marmor, Weiß / Marble, white	99435 8	1 SB 1 SW	10,40	Ø 86 x 72	90 x 87 x 13
	209/G* 1.5.200.570	Eisengrau / Iron-grey Schiefer, Anthrazit / Slate, anthracite	99391 7	1 SB 1 SW	10,40	Ø 86 x 72	90 x 87 x 13
	209/A* 1.5.200.569	Graphit / Graphite Schiefer, Anthrazit / Slate, anthracite	99390 0	1 SB 1 SW	10,40	Ø 86 x 72	90 x 87 x 13
	209/C-M* 1.5.200.597	Champagner / Champagne Schiefer, Mocca / Slate, mocca	99425 9	1 SB 1 SW	10,40	Ø 86 x 72	90 x 87 x 13
Neu New	136/W* 1.5.200.934	Weiß / White Marmor, Weiß / Marble, white	99119 7	1 SB 1 SW	12,60	Ø 100 x 72	102 x 102 x 12
Neu New	236/G* 1.5.200.940	Eisengrau / Iron-grey Schiefer, Anthrazit / Slate, anthracite	99410 5	1 SB 1 SW	12,60	Ø 100 x 72	102 x 102 x 12
Neu New	236/A* 1.5.200.938	Graphit / Graphite Schiefer, Anthrazit / Slate, anthracite	99409 9	1 SB 1 SW	12,60	Ø 100 x 72	102 x 102 x 12
Neu New	236/C-M* 1.5.200.942	Champagner / Champagne Schiefer, Mocca / Slate, mocca	99428 0	1 SB 1 SW	12,60	Ø 100 x 72	102 x 102 x 12
Neu New	136/S* 1.5.200.936	Smaragdgrün / Emerald-green Marmor, Weiß / Marble, White	99118 0	1 SB 1 SW	12,60	Ø 100 x 72	102 x 102 x 12



236/G
Gestell: Eisengrau / Frame iron-grey
Platte: Schiefer, Anthrazit
Top slate style anthracite



236/C-M
Gestell: Champagner /
Frame champagne
Platte: Schiefer, Mocca
Top slate style mocca



136/W
Gestell: Weiß / Frame white
Platte: Marmor, Weiß
Top marble style white



136/S
Gestell: Smaragdgrün /
Frame emerald-green
Platte: Marmor, Weiß
Top marble style white

KLAPPTISCHE mecalit®-PRO FOLDING TABLES mecalit®-PRO

Geprüft in Anlehnung an DIN EN 581-3 (Wohnbereich)* / (Wohn- und Objektbereich)***
Tested based on DIN EN 581-3 (Living area)* / (Living and contract area)***

Art.-Nr. Art.-No. Art.-Code (über Lager / via Sieger stock)	Farbe / Colour: Gestell / Frame Platte / Table top	EAN-Nr. EAN-No. 4003348	VE PU	Bruttogewicht pro Stück/ kg ca. Gross weight per pce./kg approx.	Abmessung L x B x Tischhöhe in cm, ca. Dimension L x W x Height of table in cm approx.	VP Maß L x B x H in cm ca. Packing dimensions L x W x H in cm approx.
---	--	-------------------------------	----------	---	---	---

>> Boulevard-Klapptische (Polyesterbeschichtetes Profil-Stahlrohr 35 x 20 mm, Höhe ca. 72 cm, Höhenausgleich)
Folding 'Boulevard' tables (Polyester coated profile steel tube 35 x 20 mm, height approx. 72 cm)

	131/W* 1.5.200.424	Weiß / White Marmor, Weiß / Marble, white	99177 7	1 SB 1 SW	8,90	70 x 70 x 72	75 x 75 x 12
	231/G* 1.5.200.572	Eisengrau / Iron-grey Schiefer, Anthrazit / Slate, anthracite	99393 1	1 SB 1 SW	8,90	70 x 70 x 72	75 x 75 x 12
	231/A* 1.5.200.573	Graphit / Graphite Schiefer, Anthrazit / Slate, anthracite	99394 8	1 SB 1 SW	8,90	70 x 70 x 72	75 x 75 x 12
	231/C-M* 1.5.200.598	Champagner / Champagne Schiefer, Mocca / Slate, mocca	99426 6	1 SB 1 SW	8,90	70 x 70 x 72	75 x 75 x 12
	133/W*** 1.5.200.393	Weiß / White Marmor, Weiß / Marble, white	99136 4	1 SB 1 SW	13,50	115 x 70 x 72	120 x 73 x 11
	233/G*** 1.5.200.587	Eisengrau / Iron-grey Schiefer, Anthrazit / Slate, anthracite	99408 2	1 SB 1 SW	13,50	115 x 70 x 72	120 x 73 x 11
	233/A*** 1.5.200.586	Graphit / Graphite Schiefer, Anthrazit / Slate, anthracite	99407 5	1 SB 1 SW	13,50	115 x 70 x 72	120 x 73 x 11
	233/C-M*** 1.5.200.599	Champagner / Champagne Schiefer, Mocca / Slate, mocca	99427 3	1 SB 1 SW	13,50	115 x 70 x 72	120 x 73 x 11
	152/W*** 1.5.200.464	Weiß / White Marmor, Weiß / Marble, white	99243 9	1 SB 1 SW	17,00	140 x 90 x 72	142 x 92 x 11
	252/G*** 1.5.200.568	Eisengrau / Iron-grey Schiefer, Anthrazit / Slate, anthracite	99389 4	1 SB 1 SW	17,00	140 x 90 x 72	142 x 92 x 11
	252/A*** 1.5.200.567	Graphit / Graphite Schiefer, Anthrazit / Slate, anthracite	99388 7	1 SB 1 SW	17,00	140 x 90 x 72	142 x 92 x 11
	252/C-M*** 1.5.200.601	Champagner / Champagne Schiefer, Mocca / Slate, mocca	99429 7	1 SB 1 SW	17,00	140 x 90 x 72	142 x 92 x 11



>> Boulevard-Klapptisch (Polyesterbeschichtetes Profil-Stahlrohr 45 x 25 mm, Höhe ca. 72 cm, Höhenausgleich)
Folding 'Boulevard' table (Polyester coated profile steel tube 45 x 25 mm, height approx. 72 cm, height adjuster)

	153/W*** 1.5.200.447	Weiß / White Marmor, Weiß / Marble, white	99217 0	1 SB 1 SW	20,60	150 x 90 x 72	152 x 91 x 10
	253/G*** 1.5.200.593	Eisengrau / Iron-grey Schiefer, Anthrazit / Slate, anthracite	99414 3	1 SB 1 SW	20,60	150 x 90 x 72	152 x 91 x 10
	253/A*** 1.5.200.592	Graphit / Graphite Schiefer, Anthrazit / Slate, anthracite	99413 6	1 SB 1 SW	20,60	150 x 90 x 72	152 x 91 x 10
	253/C-M*** 1.5.200.602	Champagner / Champagne Schiefer, Mocca / Slate, mocca	99430 3	1 SB 1 SW	20,60	150 x 90 x 72	152 x 91 x 10
	153/S*** 1.5.200.452	Smaragdgrün / Emerald-green Marmor, Weiß / Marble, White	99224 8	1 SB 1 SW	20,60	150 x 90 x 72	152 x 91 x 10



153/W
Gestell: Weiß / Frame white
Platte: Marmor, Weiß
Top marble style white



253/G
Gestell: Eisengrau / Frame iron-grey
Platte: Schiefer, Anthrazit
Top slate style anthracite



253/C-M
Gestell: Champagner / Frame champagne
Platte: Schiefer, Mocca
Top slate style mocca

MONTAGEFREI
ASSEMBLY-FREE

KLAPPTISCHE mecalit® -PRO FOLDING TABLES mecalit® -PRO

Geprüft in Anlehnung an DIN EN 581-3 (Wohnbereich)
Tested based on DIN EN 581-3 (Living area)

MONTAGEFREI

ASSEMBLY-FREE

PARTY-KLAPPTISCHE MIT STAHLROHR-GESTELLEN UND ORIGINAL mecalit®-PRO DEKORPLATTE MIT STRUKTURRAND

FOLDING PARTY TABLES WITH STEEL TUBE FRAME AND DECORATED ORIGINAL mecalit®-PRO TOPS WITH TEXTURED EDGE

Art.-Nr. Art.-No. Art.-Code (über Lager/ via Sieger stock)	Farbe / Colour: Gestell / Frame Platte / Table top	EAN-Nr. EAN-No. 4003348	VE PU	Bruttogewicht pro Stück/ kg ca. Gross weight per pce./kg approx.	Abmessung Ø x Tischhöhe in cm, ca. Dimension Ø x Height of table in cm approx.	VP Maß L x B x H in cm ca. Packing dimensions L x W x H in cm approx.
--	--	-------------------------------	----------	---	---	---

>> **Party-Klapptische** (Polyesterbeschichtetes Profil-Stahlrohr 35 x 20 mm, Höhe ca. 112 cm, Höhenausgleich)
Folding party tables (Polyester coated profile steel tube 35 x 20 mm, height approx. 112 cm, height adjuster)

137/W 1.5.200.898	Weiß / White Marmor, Weiß / Marble, White	99159 3	1 SB 1 SW	9,60	Ø 70 x 112	110 x 73 x 11
237/G 1.5.200.902	Eisengrau / Iron-grey Schiefer, Anthrazit / Slate, anthracite	99412 9	1 SB 1 SW	9,60	Ø 70 x 112	110 x 73 x 11
237/A 1.5.200.900	Graphit / Graphite Schiefer, Anthrazit / Slate, anthracite	99411 2	1 SB 1 SW	9,60	Ø 70 x 112	110 x 73 x 11
138/W 1.5.200.420	Weiß / White Marmor, Weiß / Marble, White	99173 9	1 SB 1 SW	12,10	Ø 86 x 112	110 x 90 x 11
238/G 1.5.200.571	Eisengrau / Iron-grey Schiefer, Anthrazit / Slate, anthracite	99392 4	1 SB 1 SW	12,10	Ø 86 x 112	110 x 90 x 11



GARTEN-KLAPPTISCHE MIT STAHLROHR-GESTELLEN UND ORIGINAL mecalit®-PRO DEKORPLATTEN MIT STRUKTURRAND

FOLDING GARDEN TABLES WITH STEEL TUBE FRAMES AND DECORATED ORIGINAL mecalit®-PRO TOPS WITH TEXTURED EDGE

MONTAGEFREI

ASSEMBLY-FREE

Art.-Nr. Art.-No. Art.-Code (über Lager/ via Sieger stock)	Farbe / Colour: Gestell / Frame Platte / Table top	EAN-Nr. EAN-No. 4003348	VE PU	Bruttogewicht pro Stück/ kg ca. Gross weight per pce./kg approx.	Abmessung L x B x Tischhöhe in cm, ca. Dimension L x W x Height of table in cm approx.	VP Maß L x B x H in cm ca. Packing dimensions per pce. L x W x H in cm approx.
--	--	-------------------------------	----------	---	---	--

>> **Garten-Klapptische** (Polyesterbeschichtetes Stahl-Rundrohr, 32 mm Ø, Höhe ca. 72 cm, Höhenausgleich)
Folding garden tables (Polyester coated round steel tube, 32 mm Ø, height approx. 72 cm, height adjuster)

111/W 1.5.200.433	Weiß / White Marmor, Weiß / Marble, White	99186 9	1 SB 1 SW	8,70	70 x 70 x 72	90 x 73 x 8
211/G 1.5.200.574	Eisengrau / Iron-grey Schiefer, Anthrazit / Slate, anthracite	99395 5	1 SB 1 SW	8,70	70 x 70 x 72	90 x 73 x 8
120/W 1.5.200.402	Weiß / White Marmor, Weiß / Marble, White	99145 6	1 SB 1 SW	12,00	115 x 70 x 72	119 x 74 x 6
220/G 1.5.200.575	Eisengrau / Iron-grey Schiefer, Anthrazit / Slate, anthracite	99396 2	1 SB 1 SW	12,00	115 x 70 x 72	119 x 74 x 6



BISTROTISCH mecalit® -PRO BISTRO TABLE mecalit® -PRO

Geprüft in Anlehnung an DIN EN 581-3 (Wohnbereich)
Tested based on DIN EN 581-3 (Living area)

BISTRO-TISCH MIT STAHLROHR-GESTELL UND ORIGINAL mecalit®-PRO DEKORPLATTE MIT STRUKTURRAND

BISTRO TABLE WITH STEEL TUBE FRAME AND DECORATED ORIGINAL mecalit®-PRO TOP WITH TEXTURED EDGE

Art.-Nr. Art.-No. Art.-Code (über Lager/ via Sieger stock)	Farbe / Colour: Gestell / Frame Platte / Table top	EAN-Nr. EAN-No. 4003348	VE PU	Bruttogewicht pro Stück/ kg ca. Gross weight per pce./kg approx.	Abmessung Ø x Tischhöhe in cm, ca. Dimension Ø x Height of table in cm approx.	VP Maß L x B x H in cm ca. Packing dimensions L x W x H in cm approx.
--	--	-------------------------------	----------	---	---	---

>> **Bistro-Tisch** (Polyesterbeschichtetes Stahl-Rundrohr 25 mm Ø, Höhe ca. 72 cm) – nicht klappbar –
Bistro table (Polyester coated round steel tube 25 mm Ø, height approx. 72 cm) – not foldable –

100/W 1.5.100.066	Weiß / White Marmor, Weiß / Marble, White	99146 3	1 SB 1 SW	5,00	Ø 60 x 72	80 x 60 x 8
200/G 1.5.100.098	Eisengrau / Iron-grey Schiefer, Anthrazit / Slate, anthracite	99418 1	1 SB 1 SW	5,00	Ø 60 x 72	80 x 60 x 8
200/A 1.5.100.097	Graphit / Graphite Schiefer, Anthrazit / Slate, anthracite	99417 4	1 SB 1 SW	5,00	Ø 60 x 72	80 x 60 x 8



VERPACKUNGSHINWEISE

KT= Kartonverpackung
SB = in Schrumpffolie, mit Styroporschutzteilen
1/12 Cont. = 12 Stück in Container-Box, jeweils einzeln in Folie

Die Ware bleibt bis zur restlosen Bezahlung, auch bei Wiederveräußerung, unser Eigentum. Unfreie Rücksendungen oder Reparatursendungen werden grundsätzlich nicht angenommen. Erfüllungsort ist Lichtenau-Scherzheim, Gerichtsstand Kehl/Rhein oder Bühl/Baden. Maße und Gewichte sind annähernd aufgeführt, kleine Konstruktionsänderungen vorbehalten. Im Übrigen gelten unsere allgemeinen Verkaufsbedingungen.

PACKING

CT= carton packing
SW = shrink wrapped with protecting styrene parts
1/12 Cont. = 12 pcs. per container, individually in transparent foil

The goods remain our property – also in case of resale – until complete payment. No merchandise or repairs accepted for return without prepaid freight. Place of performance is Lichtenau/Scherzheim, and place of jurisdiction is Kehl/Rhein or Bühl/Baden (Germany). Dimensions, weights, and designs are subject to change without notice. Otherwise our standard terms and conditions are effective.

vivodur®

Made in Germany

Die von SIEGER weiterentwickelte, innovative Tischplattengeneration vivodur® sowie das vielfältige vivodur®-Tischsortiment werden komplett am deutschen Stammsitz von SIEGER gefertigt und tragen somit das Gütesiegel „Made in Germany“.

Innovative Technologie

Mit modernster Fertigungstechnologie setzt SIEGER Maßstäbe im Outdoor-Bereich. In einem komplexen reaktiven Produktionsverfahren verbinden sich hochverdichtete Pressspanplatten mit einem duroplastischen Hightech-Material. Hierbei dringt das viskose Basismaterial in den Plattenkern ein. Hermetisch abgedichtet wird der Plattenkern durch Verzahnungsrippen und eine minimale, optisch kaum sichtbare Randüberlappung. Gleichzeitig entsteht ein fester Verbund mit einer hochschlagfesten Kante. Die hochwertige, säure- und glutfeste melaminbeschichtete Plattenoberfläche trägt mit zur Wetterfestigkeit der gesamten vivodur®-Tischplatte bei.

Modernes Design

Mit der optisch dünnen und hochstabilen Tischplatte liegt die Designlinie vivodur® von SIEGER voll im Trend. Moderne Tischplattendekore werden mit verschiedenen, farblich abgestimmten Gestellvarianten aus Aluminium oder Stahlrohr kombiniert. Das umfangreiche vivodur®-Tischsortiment bietet für jeden Geschmack und Verwendungszweck eine optimale Lösung.

Dekore

Tischplatten-Dekor: Schiefer, Anthrazit [50, 55]

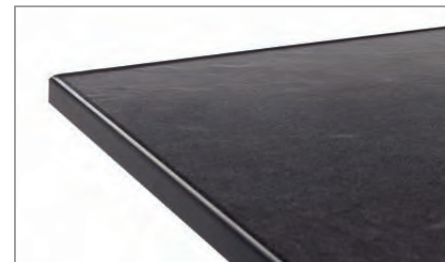

Table top decor: slate, anthracite [50, 55]
Décor de plateau: ardoise, anthracite [50, 55]

Tischplatten-Dekor: Schiefer, Mocca [60]



Table top decor: slate, mocca [60]
Décor de plateau: ardoise, mocca [60]



wetterfest



kältefest



schlagfest



glutfest



säurebeständig



2 Jahre Garantie

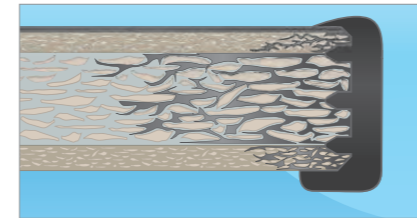

Tischplattenquerschnitt



Zuhause im Freien

vivodur®

Made in Germany

The innovative enhanced vivodur® tabletop generation developed by SIEGER and the wide range of vivodur® tables are manufactured at the German headquarters and therefore bear the 'Made in Germany' quality seal.

La nouvelle génération de plateaux de tables innovatrice et donc plus élaborée, de même que la gamme complète des tables vivodur®, sont fabriquées au siège allemand de SIEGER et porte ainsi la mention «Made in Germany».

Innovative Technology / Technologie innovante

With its state-of-the-art manufacturing technology, SIEGER sets standards for outdoor use. High-density chipboards are encapsulated in a complex reactive production process with a thermosetting high-tech material. During the process, the viscous base material penetrates the core of the board. Additional connecting ribs and a minimal, hardly visible overlapping edge develop a firm bond and provide the core with a hermetical seal. Simultaneously, a highly impact resistant edge is formed. The high quality, acid proof and heat resistant melamine faced top surfaces contribute to the weather resistance of the entire vivodur® tabletop.

Avec sa technologie de fabrication moderne, SIEGER établit des standards pour l'extérieur. Dans un processus de production complexe et innovant, les panneaux agglomérés à haute densité sont assemblés avec un matériel thermodurcissable high-tech. Durant ce procédé de production, le matériel de base visqueux pénètre dans le noyau des panneaux. Grâce à des nervures de renforcement et un chevauchement du contour minime et peu visible, le noyau du panneau est hermétiquement étanchéifié, créant une symbiose parfaite entre le bois et son contour synthétique, rendant le bord ultra résistant. Les surfaces mélaminées de panneaux de qualité supérieure sont résistantes aux acides et aux hautes températures et contribuent à la résistance aux intempéries du plateau de table vivodur®.

Modern Design / Design tendance

Thanks to its visually thin and highly stable tabletops, the vivodur® design line of SIEGER meets the current outdoor trends. Modern tabletop decors are combined with different colour-matching frame types made of aluminium or steel tubes. The extensive vivodur® table collection offers perfect solutions for all tastes and uses.

Avec son aspect fin et stable, le plateau de la ligne vivodur® de SIEGER, est tout à fait tendance. Des décors de plateaux contemporains assortis à différents coloris de structures en aluminium ou tube d'acier. L'étendue de la gamme des tables vivodur® permet toutes les solutions pour tous les goûts et tous les besoins.

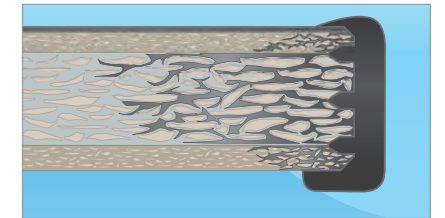

Cross section of table top
Coupe du plateau de la table

weather resistant



Résistance aux intempéries

frost resistant



Résistance au froid

impact resistant



Résistance aux chocs

heat resistant



Résistance aux hautes températures

acid proof



Résistance aux acides

2 years guarantee



2 ans de garantie

Materialinformation

Materials information
Information sur les matériaux



mecalit®-PRO

Durch thermoplastische Umspritzung von hochverdichteten Pressspanplatten mit dem Hightech-Kunststoffmaterial ELASTEC erhalten mecalit®-PRO-Tischplatten einen formschönen, hermetisch abgedichteten und hochschlagfesten Plattenrand, der mit seiner edlen Struktur Oberfläche das Erscheinungsbild der Tische farblich abrundet. Hinzu kommen die unübertroffenen Qualitätseigenschaften der melaminbeschichteten Plattenoberfläche wie UV-Stabilität, Glutfestigkeit, Säureresistenz, Hitze- und Frostbeständigkeit sowie Wetterfestigkeit. Alle SIEGER-Tische mit mecalit®-PRO-Platten sind so für den Einsatz im Freien optimal ausgestattet.

mecalit®-PRO

In a thermoplastic injection moulding process high density particle boards receive a hermetically sealed, impact resistant and nicely shaped edge with a fine textured surface made of the high-tech material ELASTEC which matching in colour gives SIEGER tables an attractive appearance. The outstanding properties of the melamine coated top and bottom surfaces make mecalit®-PRO tops weatherproof, UV resistant, acid-proof, and resistant to heat and frost. Therefore SIEGER tables are just the right thing for any outdoor application.

mecalit®-PRO

C'est par une injection thermoplastique des panneaux d'agglomérés à particules compressées hautes densités, système ELASTEC, que l'on obtient un bord hermétiquement étanche et résistant aux chocs avec des lignes harmonieuses qui composent nos plateaux de table mecalit®-PRO. Sa magnifique surface structurée vient parachever en couleurs variées, l'esthétique du plateau. S'ajoute à cela les caractéristiques techniques légendaires de qualités inégalées de ce plateau mélaminé, comme la stabilité aux UV, la résistance à la chaleur ardente, aux acides, au gel, sans oublier une résistance aux conditions climatiques habituelles. Les tables SIEGER munies de plateaux mecalit®-PRO conviennent idéalement pour toute utilisation en plein air.



weather resistant



Résistance aux intempéries

frost resistant



Résistance au froid

impact resistant



Résistance aux chocs

heat resistant



Résistance aux hautes températures

acid proof



Résistance aux acides

2 years guarantee



2 ans de garantie



Zuhause im Freien



Teak

Unbestritten ist Teak durch seine Witterungsbeständigkeit und Unverwüstlichkeit eines der meist geeigneten Hölzer für den Außenbereich. Sein edles honigfarbenes Erscheinungsbild kann durch regelmäßiges Behandeln mit Teaköl erhalten werden und somit stets ein Blickfang in jedem Garten sein. Viele Teakfreunde schätzen aber auch die attraktive silbergraue Färbung, die unbehandeltes Teak mit der Zeit annimmt.

Oberste Priorität räumen wir dem Umweltschutz- und Nachhaltigkeitsgedanken ein. Für unsere Möbel verwenden wir deshalb ausschließlich FSC®-zertifizierte Teakhölzer. Das FSC®-Zeichen garantiert eine Waldbewirtschaftung nach strengsten Prinzipien.

Teak

Without doubt teak is the premier timber for exterior use, due to its weather resistance and outstanding durability. Its original honey-coloured appearance can be maintained by a regular treatment with teak oil, and thus it will remain an eye-catcher in the garden. If left untreated, it will gradually turn an attractive Silver Grey colour which is appreciated by teak enthusiasts.

We give first priority to the protection of our environment and the concept of sustainability. Therefore, we only use FSC® certified teak wood for our furniture. The FSC® trademark guarantees forest management according to the strictest principles.

Teck

Du fait de sa résistance aux intempéries et à son caractère « inusable », le teck est incontestablement l'un des bois convenant le mieux pour l'extérieur. Si un traitement régulier avec de l'huile de teck est appliqué, la couleur miel doré d'origine peut être préservée. Si vous aimez la teinte que prend le bois exotique en vieillissant, vous pouvez bien entendu le laisser évoluer naturellement.

Nous accordons la priorité absolue à la protection de l'environnement et à la durabilité persistante. Pour cette raison nous utilisons pour nos meubles exclusivement des bois de teck certifiés FSC®. Le label FSC® garantit une gestion des forêts selon les principes les plus sévères.



Das Zeichen für verantwortungsvolle Waldbewirtschaftung

Unsere FSC®-zertifizierten Möbel sind speziell gekennzeichnet.

Our FSC®-certified furniture is specially labelled.





Zuhause im Freien



Aluminium

Das recyclingfähige Leichtmetall ist ein ideales Material für den Einsatz im Freien. SIEGER-Gartenmöbel aus Aluminium sind aufgrund ihres geringen Gewichts leicht zu handhaben, dennoch verfügen sie durch entsprechende Wandstärken der Aluminiumrohre über eine enorme Stabilität. Das rostfreie Aluminium erhält durch eine hochwertige Polyesterbeschichtung ein edles Oberflächenfinish, welches es unempfindlich gegen Witterungseinflüsse und absolut pflegeleicht macht.

Aluminium

The recyclable light metal is an ideal material for outdoor use. Due to its low weight SIEGER's aluminium furniture is easy to handle. But with appropriate wall thicknesses of the aluminium tubes it also has a high stability. The rustproof aluminium receives a high-quality polyester coating with a fine surface finish which makes the furniture resistant to the impact of the weather and easy to clean.

Aluminium

L'aluminium est un matériau léger, robuste et durablement résistant aux contraintes météorologiques. Les meubles de jardin SIEGER en aluminium sont faciles à manipuler, ils sont légers bien qu'ils présentent une formidable stabilité grâce aux épaisseurs de paroi de leurs tubes en aluminium. Ce matériau résistant à la corrosion bénéficie d'une finition de surface de qualité avec un revêtement polyester haut de gamme – cette finition accentuant la résistance aux intempéries et la facilité d'entretien.



Kunststoff

Wegen seiner Wetterfestigkeit, optimalen UV-Stabilität und hohen Schlagfestigkeit gilt Kunststoff als ideales Material für die Möblierung unter freiem Himmel. Ein weiteres Plus: Die robusten Möbel, für die SIEGER ausschließlich Kunststoff von führenden Herstellern verwendet, sind sehr leicht zu reinigen und vollkommen recyclingfähig.

Plastic

Plastic is used in outdoor applications because it is weather resistant, extremely durable and maintenance free. It has an optimal UV stability and high impact resistance. The strong plastic furniture for which SIEGER only uses selected raw materials of branded manufacturers can be cleaned easily and are totally recyclable.

Le Plastique

Le plastique est spécialement destinée à une utilisation en extérieur en raison de sa résistance aux intempéries, sa résistance aux UV et aux chocs. De plus Sieger utilise uniquement du plastique de synthèse provenant de fabricants bien établis. C'est pour cette raison que le mobilier est robuste, facile à entretenir et 100% recyclable.

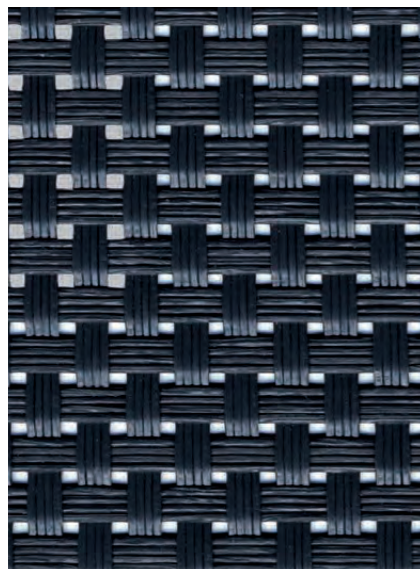

Textilux®

Textilux® ist ein angenehmes, hautsympathisches und strapazierfähiges Kunstfasergewebe, das durch Atmungsaktivität und Pflegeleichtigkeit überzeugt. Das Gewebe aus kunststoffummanteltem Polyestergerüst ist garantiert wetterfest und bietet einen hervorragenden Sitz- und Liegekomfort mit oder ohne Polsterauflagen. Selbst nach längerem Gebrauch behält es seine Formstabilität und Reißfestigkeit. Die verwendeten Materialien erfüllen sämtliche Anforderungen der europäischen REACH-Verordnung.

Textilux®

Textilux® is a durable and breathable synthetic mesh fabric which is pleasant to the touch and extremely comfortable whether sitting or lying down, with or without cushions. The synthetic fabric made of polyester yarns is completely weather resistant and easy to clean. Even after continued use Textilux® fabric will retain its stability and tear-resistance. The used materials meet all requirements of the European REACH regulation.

Textilux®

Textilux® est un tissu synthétique agréable, résistant à l'usure, et au toucher « sympathique », qui se duit par son pouvoir respirant et sa facilité d'entretien. Le tissu enduit de polyester est garanti résistant aux intempéries et procure une assise ou un couchage incomparable avec ou sans coussin. L'utilisation prolongée n'altère ni la stabilité de la forme ni la solidité. Les matériaux utilisés répondent à la réglementation européenne REACH.



Polytec®

Polytec®-Tischplatten sind duromere Hochdrucklamine (HPL) mit einem äußerst wirksamen Witterungsschutz. Die 12 und 10 mm starken Platten eignen sich hervorragend für den Einsatz im Outdoor-Bereich. Der Plattenkern wird korrespondierend zum entsprechenden Dekorpapier entweder in schwarz oder braun angepasst. Durch die abgeschrägte Kantengeometrie erhält die Tischplatte ein modernes und filigranes Styling.

Polytec®

Polytec® table tops are duromer high-pressure laminates (HPL) with an extremely effective weather protection. The tops have a thickness of 12 and 10 mm and are perfect for any outdoor application. The core of the board is matched in black or brown corresponding to the selected decoration paper. The bevelled edge geometry of the board gives the table top a modern and elegant appearance.

Polytec®

Les plateaux de tables Polytec® sont des stratifiés compacts à haute pression (HPL) qui intègrent une protection très efficace contre les intempéries. Ces plateaux d'une épaisseur de 12 et 10 mm sont idéals pour toute utilisation en plein air. Selon le décor choisi, le noyau du plateau est de couleur noire ou marron. Le bord biseauté donne au plateau de table un style moderne et filiforme.

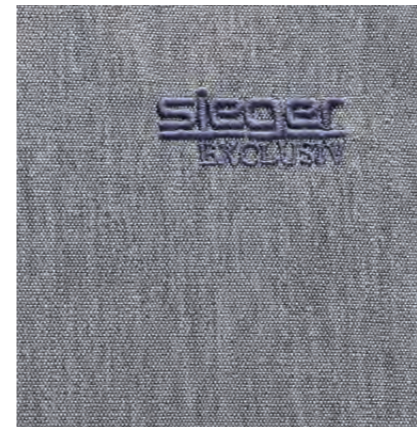

Dralon®

Das Dralon®/Polyacryl-Gewebe ist strapazierfähig, formbeständig, pflegeleicht, luftdurchlässig und schimmelresistent. Durch die hohe Lichtechtheit und die sehr gute UV-Beständigkeit ist dieses Material wie geschaffen für Draußen.

Dralon®

The Dralon®/polyacrylic fabric is wear-resistant, shape-retaining, easy-care, breathable, and mould-resistant. Due to its high fastness to light and its good UV resistance, this material is ideal for outdoor use.

Dralon®

Le tissu Dralon®/polyacrylique est solide, indéformable, facile à entretenir, perméable à l'air et résistant à la moisissure. Grâce à la grande résistance à la lumière et aux UV ce matériau est idéal pour un usage extérieur.

Polypropylen



Polypropylen – Baumwolle / Polyester

Gewebe aus Polypropylen oder Baumwolle / Polyester zeichnen sich durch eine sehr gute Lichtechtheit und hohe UV-Beständigkeit aus. Die strapazierfähigen, formbeständigen, luftdurchlässigen und pflegeleichten Gewebe erfüllen alle Voraussetzungen für den Outdoor-Einsatz.

Polypropylene – Cotton / Polyester

Fabrics made of polypropylene or cotton / polyester feature a very good fastness to light and a high UV resistance. Therefore, the wear-resistant, shape-retaining, breathable and easy-care fabrics are ideal for outdoor use.

Baumwolle / Polyester



Polypropylène – Coton / Polyester

Le tissu en polypropylène ou coton / polyester a une très bonne résistance à la lumière et aux UV. Ce matériau est solide, indéformable, facile à entretenir, perméable à l'air et par conséquent idéal pour un usage extérieur.



Zuhause im Freien

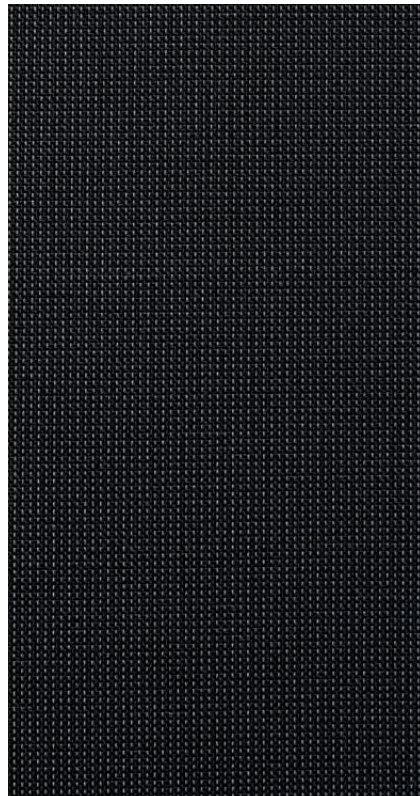

Sunproof®

Sunproof® Stoffe werden aus gefärbten Polypropylen-Fäden hergestellt und widerstehen dauerhaft und schadlos dem Einsatz im Freien. Die atmungsaktiven Stoffe verfügen über eine hohe UV-Beständigkeit und Farbechtheit nach BS EN ISO 105-B04 (7/8). Sie sind schimmelresistent, flecken- und wasserabweisend, waschbar bis max. 40° C und folglich äußerst pflegeleicht. Sunproof®-Stoffe finden besonders im Freiluftbereich Verwendung und haben eine Garantie von 3 Jahren. Außerdem sind sie nach OEKO-TEX® STANDARD 100 zertifiziert und 100% recycelbar.

Sunproof®

Sunproof® fabrics are woven from polypropylene yarns, which have a strong ability to withstand durably the effects of prolonged exposure to outdoor influences. The breathable fabrics have a high resistance to UV damage and an outstanding colourfastness according to BE EN ISO 105-B04 (7/8). They are mould resistant, water and stain repellent, machine washable at 40° C and consequently easy to care. Sunproof® fabrics are particularly used outdoors and have a 3 years warranty. In addition, they are certified according to the OEKO-TEX® STANDARD 100 and are 100% recyclable.

Sunproof®

Les tissus Sunproof® sont tissés avec des fils de polypropylène qui sont exceptionnellement durables et résistants aux intempéries. Les tissus sont respirants et présentent une forte résistance aux UV ainsi qu'une solidité des coloris selon la norme BS EN ISO 105-B04 (7/8). Ils sont résistants aux moisissures, repoussent les liquides et les salissures et sont lavables en machine à 40° C. Par conséquent, ils sont faciles à vivre et à entretenir. Les tissus Sunproof® sont idéals pour l'utilisation en plein air et bénéficient d'une garantie de 3 ans. Par ailleurs, ils sont certifiés selon le STANDARD 100 de OEKO-TEX® et sont 100% recyclables.



„Schon nach den ersten Meetings war klar: Die Chemie zwischen **CULTURE FORM** und uns stimmt. Ausgehend von einer intensiven analytischen Projektarbeit und nach einem kreativen Gesamtprozess entstehen formschöne Möbel mit hohem Wiedererkennungswert.“

- Matthias Meier

CULTURE FORM

Wir denken Design, gestalten Produkte und ihr Umfeld. Wir beschäftigen uns mit Ihren Sortimenten, stellen Fragen und entwickeln Antworten für Ihre Marke in Form von Produkten, Innovationen, Strategien, Kommunikation und Services.

www.culture-form.com



Auszeichnungen für exzellentes Produktdesign und Markenmanagement



Für herausragendes Design wurden 2018 die beiden Lounge-Serien HAVANNA und MELBOURNE als „WINNER“ mit dem international renommierten „German Design Award“ ausgezeichnet. Für exzellentes Produktdesign erhielt unser Stapelsessel YARA 2019 den „German Design Award - Special Mention“. Die gleiche Auszeichnung ging 2021 an unsere modulare Lounge-Gruppe LUGO.



Der PLUS X AWARD ist der weltgrößte Innovationspreis für Technologie, Sport und Lifestyle. Unsere Lounge HAVANNA wurde von den Juroren 2019/2020 mit den vier Gütesiegeln „High Quality, Design, Bedienkomfort und Funktionalität“ ausgezeichnet und als „Bestes Produkt des Jahres 2020“ prämiert. Als höchste Auszeichnung, die der PLUS X AWARD nur an die erfolgreichsten Marken der jeweiligen Produktgattung vergibt, wurde SIEGER 2020 als „Beste Marke des Jahres“ geehrt. Ganz aktuell kommt mit dem PLUS X AWARD „Höchste Kundenzufriedenheit 2021“ eine weitere Sonderauszeichnung hinzu.



Mit dem „German Brand Award“ vergibt das German Brand Institute einen der wichtigsten deutschen Markenpreise für erfolgreiche Markenführung. SIEGER gewann den „German Brand Award“ in der Klasse „Industry Excellence in Branding“ bereits zwei Mal: 2016 für die umfassende Neuausrichtung des SIEGER-Kommunikationskonzepts und 2017 für die konsequente Weiterentwicklung der Markenarchitektur innerhalb des breiten Tischsortiments mit Familien- und Einzelmarken. Für das Projekt „Emotionalisierung der Outdoor-Möbelmarke SIEGER“ erhielt SIEGER 2019 eine Nominierung.

Awards for excellent design and brand management



In 2018, the two lounge series HAVANNA and MELBOURNE were recognized as “WINNER” with the internationally renowned “German Design Award” for outstanding design. Our stacking armchair YARA 2019 received the “German Design Award - Special Mention” for excellent product design. The same award went to our modular lounge group LUGO in 2021.



The PLUS X AWARD is the world's largest innovation award for technology, sport and lifestyle. Our lounge HAVANNA was awarded the four seals of approval “High Quality, Design, Ease of Use and Functionality” by the jurors in 2019/2020 and in 2020 it was named “Best Product of the Year”. SIEGER 2020 was honored as the “Best Brand of the Year” as the highest distinction that the PLUS X AWARD only gives to the most successful brands in the respective product category. With the PLUS X AWARD for “Best Customer Satisfaction 2021” we recently received another special award.



With the “German Brand Award”, the German Brand Institute awards one of the most important German brand prizes for successful brand management. SIEGER has already won the “German Brand Award” in the “Industry Excellence in Branding” category twice: in 2016 for the comprehensive realignment of the SIEGER communication concept and in 2017 for the consistent further development of the brand architecture within the wide range of tables with family and individual brands. In 2019, SIEGER received a nomination for the project “Emotionalizing the SIEGER outdoor furniture brand”.



Zuhause im Freien

SIEGER GmbH
Postfach 60
D-77837 Lichtenau
Germany
Tel.: +49 (0) 72 27 / 5 09-0
Fax: +49 (0) 72 27 / 50 91 64
www.sieger.eu
e-mail: info@sieger.eu